# "A AMERICA INTEIRA ESTARÁ AO LADO DO BRASIL"

## (Declarou Hontem em Editorial "La Nacion" de Buenos Aires)


200 RÉIS

# Diario Carioca

200 RÉIS

Director-Presidente HORACIO DE CARVALHO JUNIOR — Fundador: J. E. DE MACEDO SOARES — Director-Thesoureiro J. B. MARTINS GUIMARAES

Anno XI — Numero 3.001 || Rio de Janeiro, Quinta-feira, 24 de Março de 1938 || Praça Tiradentes n.° 17


## Um exemplo

As investigações e diligencias da policia fluminense, conduzidas com criterio e firmeza, estão revelando a enorme disseminação do "integralismo" insubmisso, em todo o Estado. Em nenhuma outra unidade da Federação o phenomeno se observa com tanta intensidade; nem na propria capital da Republica, nem nos Estados com agglomerações coloniaes oriundas de paizes definitivamente infectados como São Paulo, Santa Catharina ou Rio Grande do Sul — a organização extremista apresentou-se tão generalizada e efficiente como no Rio de Janeiro.

Explica-se o facto pela desorganização politica do Estado do Rio, que foi a "terra de ninguem" durante os sete annos da experiencia da 2ª Republica. A desorientação e a indisciplina da opinião publica esfarelaram as agremiações partidarias, dahi resultando as numerosas facções de interesse meramente personalista, que foram a nota extravagante da vida politica do Estado. Nesse regime a vasa das pequenas influencias eleitoraes, aventureiros e cavadores de toda especie infiltraram-se nas posições do governo e da representação, baixando o nivel de dignidade das funcções publicas.

Tal crise de moralidade politica favoreceu o proselitismo de um partido de idéas, prestigiado pelo seu antagonismo universal com as odiosas formações communistas. Ao integralismo faltou sómente a autoridade, a decisão e acção de verdadeiros chefes para assumir, no caldo de cultura da desordem fluminense, a virulencia de uma infecção mortal.

O unico governo estadual installado pelo regime de 10 de Novembro adequadamente ás suas definições politicas foi, sem duvida, o do sr. commandante Amaral Peixoto. A clareza de suas attitudes iniciaes determinou um movimento geral de approximação, que além de pacificar o meio partidario, permittiu a coordenação do meio social, de modo a integrar os sentimentos e interesses da população fluminense na orientação do seu governo.

O sr. Filinto Muller declarava ha dias, que só agora, decorridos cinco annos de sua chefia policial, encontrava na policia do Estado do Rio a collaboração e concurso, que deviam ser a garantia da ordem material na séde do governo da Republica. Esse facto, annotado pelo sr. Filinto Muller, não testemunha apenas a intelligencia e boa vontade da policia chefiada pelo sr. Antonio Roussellières. Mostra a capacidade de acção do governo do sr. Ernani do Amaral Peixoto, que integrado na formula politica do sr. presidente da Republica, nella póde exprimir a adhesão e apoio do povo do seu Estado.

A ignorancia e as falhas de vocabulario têm levado muitos governantes improvizados a declarar os respectivos governos superpostos ao plano da actividade politica. Na realidade a politica é o espirito, a orientação, a definição dos governos. Não ha governo sem politica. O que muitas vezes succede é a inconsciencia politica de governos desvairados, na presumpção e egoismo das pessoas que os dominam. E como toda obra de acção collectiva, numa sociedade civilizada, alimenta-se do apoio popular, da acquiescencia e collaboração da maioria, a politica das conveniencias pessoaes acarreta inevitavelmente a condemnação geral, que será a marca de sua esterilidade.

Restabelecendo no Estado do Rio um sentido politico da maioria, o sr. Interventor Federal impôz a dupla condição da restauração da sua ordem moral e administrativa. Coube naturalmente ao sr. secretario do Interior e Justiça realizar com tolerancia e benevolencia a formula da ordem politica. O sr. secretario das Finanças reformou o mais importante apparelho administrativo, edificando as bases da vida material do Estado.

Nenhum abuso, nenhuma injustiça, nenhuma violencia desmereceu a acção organizadora do sr. Horacio de Carvalho Junior, determinando e concluindo a formação gregaria da opinião fluminense. O sr. Rezende Silva, com a competencia e probidade que todo o paiz lhe reconhece, vae prestando ao Estado o insigne serviço de firmar na moralidade da administração financeira a efficiencia material do seu governo.

A memoria dos povos não se esvae no transito de uma geração. O factor predominante da quéda da nossa monarchia foi a insignificancia, o arbitrio, a improvisação capricho sa dos governos provinciaes. A idéa da federação resurgiu da tradição colonial, como a unica modalidade possivel de equilibrio nacional. Assim, a federação foi o viatico da revolução republicana.

O septenato de anarchia politica no Estado do Rio, a expansão do movimento subversivo integralista, a reacção salutar da organização e da ordem politica permittindo um programma governamental sadio, apto a restaurar as finanças, ponto de partida das iniciativas do poder publico no campo economico — são as phases de um ensinamento historico, que só não aproveitará ás intelligencias inhumanas.

A synthese da situação fluminense leva á conclusão, que neste momento, o Estado do Rio é a unica unidade da Federação capaz de realizar o regime de 10 de Novembro. O sr. Horacio de Carvalho Junior tem sido um de seus interpretes doutrinarios; o sr. Ernani do Amaral Peixoto em muitos actos e iniciativas tem sido o unico realizador do Estado Novo.

Eis ahi alguma coisa de feito, em meio da irresolução e paralysia, que, talvez, difficuldades desconhecidas estejam impondo á Terceira Republica. O facto é que estamos na opportunidade unica e fugaz de dar uma politica ao Brasil, que o Brasil entenda claramente e lhe assegure a tranquillidade, o trabalho e uma existencia feliz.

J. E. de Macedo Soares

# Preparavam a Revolução Integralista na Bahia e em Santa Catharina!

## A senha do movimento era "Exercito, Marinha e Povo"

### A nota distribuida aos jornaes pelo chefe de Policia de S. Salvador — A fuga, no interior catharinense, de duzentos adeptos do sigma que se encontravam preparados para invadir Jaraguá

Plinio Salgado

FLORIANOPOLIS, 22 — No districto de Garibaldi municipio de Jaraguá, tambem os elementos integralistas estavam preparados para collaborar no plano subversivo ultimamente abortado. Cerca de 200 integralistas alli se encontravam preparados para marchar sobre a séde do municipio dispostos a tomar conta das repartições publicas, quando surgiu, imprevistamente, o tenente Leonidas Herbester, delegado de policia e prefeito municipal, acompanhado de varias praças. Com a presença da autoridade, a maioria debandou, internando-se nos mattos proximos, tendo todavia aquella autoridade, com os seus homens, conseguido prender 50, que foram recolhidos á cadeia de Jaraguá.

O commandante da chamada

(Conclue na 2ª. pagina)

# A Opinião Publica Mundial Está ao Lado do Brasil!

## REPERCUTE NA IMPRENSA INTERNACIONAL O CHAMADO CASO TEUTO-BRASILEIRO

### O energico e expressivo editorial de "La Nacion" de Buenos Aires

BUENOS AIRES, 23 — "La Nacion" publica hoje um editorial commentando a tensão diplomatica teuto-brasileira declarando assombro pela attitude da "Diplomatische und Politische Korrespondenz" e diz que essa attitude sómente póde ser recebida com surpresa pela opinião americana.

Diz que as nações americanas mantiveram até agora excellentes relações com a Europa, salvo excepcionalissimas occasiões, com crescentes beneficios culturaes e com elementos para dar expansão as suas fontes de riqueza.

Refere-se ao caso da immigração dizendo que a America tem recebido enorme quantidade de immigrantes de paizes excessivamente populados durante largo espaço de tempo e que esses immigrantes

(Conclue na 2ª. pagina)

# A Ação do Presidente Getulio Vargas Apreciada Por Um Alto Representante da Camara de Commercio Franco-Brasileiro

Presidente Getulio Vargas

PARIS, 23 — Na recepção annual da Camara de Commercio Franco-Brasileira, o embaixador do Brasil, sr. Souza Dantas, pronunciou as seguintes palavras:

"Não sou pessimista como muitos outros e peço a todos os membros desta Camara que olhem para o futuro e dediquem todas as suas energias ao commercio franco-brasileiro."

O presidente da Camara, sr. Klingershofer, declarou: "O Brasil parece que encontrou uma excellente fórma de governo sob a esplendida direcção do presidente Vargas. O Brasil teve um governo bastante forte e resoluto para repellir as loucuras demagogicas e resolver os problemas nacionaes." — (U. P.)

# A Situação Politica

O sr. Waldemar Falcão, ministro do Trabalho, despachou hontem em Petropolis com o presidente da Republica, no Palacio Rio Negro.

---

Estiveram hontem no Ministerio do Trabalho, em visita ao sr. Waldemar Falcão, os senhores Manoel Ribas, interventor federal do Paraná, e José Malcher, interventor federal do Pará.

---

Encontra-se nesta capital o sr. Dioclecio Duarte, secretario da Agricultura do Rio Grande do Norte.

---

Está annunciado em Belém o regresso do interventor federal José Malcher nos primeiros dias do mez de abril proximo. Seus amigos e admiradores preparam-lhe expressivas homenagens. As classes conservadoras do Estado declararam-se solidarias com essa iniciativa.

---

O presidente da Republica assignou decretos exonerando, a pedido, o coronel Antonio Fernandes Dantas, do cargo que exercia, interinamente, de interventor federal no Estado da Bahia; e nomeando para as referidas funcções o sr. Landulpho Alves de Almeida.

O novo interventor exercia o cargo de director da Producção Animal do Ministerio da Agricultura.

# A reforma do Imposto de Consumo

### OS REPRESENTANTES DO COMMERCIO E DA INDUSTRIA APRESENTARÃO HOJE AO TITULAR DA FAZENDA AS SUAS SUGGESTÕES SOBRE O PALPITANTE ASSUMPTO

Realiza-se hoje, ás 14 1|2 horas, uma reunião conjunta da Associação Commercial do Rio de Janeiro e da Federação das Industrias com o sr. Arthur de Souza Costa, ministro da Fazenda. Essa reunião, que é de ha muito esperada, destina-se á apresentação de suggestões, por aquellas entidades, ao gestor das finanças nacionaes, sobre o novo Regulamento do Imposto de Consumo que entrará em vigôr no dia 1° de abril proximo vindouro.

Ministro Souza Costa

Estamos precisamente informados de que o governo se acha no louvavel proposito de aceitar as modificações porventura suggeridas, desde que as mesmas se definam procedentes e assegurem uma distribuição equitativa dos onus tributarios.

## Suspensas a licença-premio

O ministro da Marinha declarou ao almirante Britto e Cunha, director de Pessoal da Armada, que em vista da situação actual, resolveu suspender, até segunda ordem, a concessão da licença-premio.

# Commissão Brasileira de Cooperação Intellectual

### A homenagem de hontem ao Embaixador Pimentel Brandão

Realizou-se hontem, á tarde, no Palacio Itamaraty a sessão da Commissão Brasileira de Cooperação Intellectual que ia homenagem ao embaixador Pimentel Brandão pelo facto de ter sido este, quando ministro das Relações Exteriores, o criador do Serviço de Cooperação Intellectual no Ministerio. Presidiu á sessão, especialmente convidado, o embaixador Oswaldo Aranha, ministro das Relações Exteriores.

#### FALA O SR. MIGUEL OSORIO DE ALMEIDA

Começou o sr. Miguel Osorio de Almeida por justificar perante os presentes, a reunião extraordinaria da Commissão de Cooperação Intellectual que ia prestar a sua derradeira homenagem ao embaixador Pimentel Brandão, ex-ministro das Relações Exteriores, que deverá partir dentro de breves dias para Washington. Analysou o orador os serviços prestados pelo embaixador ao Serviço que foram decisivos, pois foi na sua gestão na pasta que foi criado officialmente o Serviço de Cooperação Intellectual. "Não me seria possivel enumerar aqui todos serviços que deve a Commissão Brasileira a v. ex. Elles indicam a cada instante certo estado de espirito, intenções, tendencias, attitudes, é tudo isso que tem importancia fundamental pois tudo isso nos revela uma mentalidade e o modo de comprehender determinadas questões".

Analysou em seguida o sr. Miguel Osorio de Almeida, a importancia da Cooperação Intellectual no mundo de hoje. Começou por discutir a actual situação do mundo: "a humanidade, admitte com um fatalismo que encobre ou a inconsciencia ou o desespero, a possibilidade de sua proxima ruina e prepara-se para isso alterando os valores desprezando o que

Embaixador Pimentel Brandão

a enobrecia e enaltecendo o que antes era deixado em silencio: esses elementos de sua psychologia que lembravam de vez em quando ser ella apenas uma especie zoologica aperfeiçoada em certas direcções". Analysou em seguida, a educação que se pretende insinuar modernamente aos povos: "trata-se de fazer vir á tona, de collocar no primeiro plano da consciencia tudo o que se encontrava preso á vasa do fundo e a educação collectiva é a arte de fazer passar o inconsciente para o consciente".

"Quaes os resultados que disso podemos esperar é difficil prevêr", prosegue o orador, estudando a perspectiva pouco animadora de uma nova Idade Media que arraste as civilizações modernas á grande obscuridade daquella phase da historia. Cita então, o facto em que se baseia para esta asserção: o ataque a liberdade de pensar ou pelo menos de exprimir o pensamento. "Creio ja ter dito uma vez: a verdadeira liberdade de pensar é, no fundo, a liberdade de procurar a verdade e dar ao anseio de encontral-a uma expressão caracteristicamente individual".

(Conclue na 12ª pagina)


"A SÃO PAULO" Companhia Nacional de Seguros de Vida

SUCCURSAL NESTA CAPITAL: AVENIDA RIO BRANCO N.° 131 — 1.° ANDAR

Directores — DR. JOSE' MARIA WHITAKER
DR. ERASMO TEIXEIRA DE ASSUMPÇAO
DR. J. C. DE MACEDO SOARES

## SECÇÃO BANCARIA — FINANÇAS

Os esforços empregados pelo governo no sentido de estabelecer unidade administrativa no sector economico, são notaveis. Todavia, o problema é dos mais delicados.

O federalismo fomentou durante oito lustros o exclusivismo e a balburdia tributaria. Uma guerra de impostos de "exportação" de Estado a Estado cerceou nossa economia em compartimentos estanques que retardaram um seculo a prosperidade nacional. A propria moéda perdia sua capacidade circulatoria, retida no enthesouramento regional, evadindo-se para o pé de meia, dos avarentos municipaes, que não conheciam outro meio de applicação do dinheiro, que os investimentos immobiliarios, ou hypothecas onerosas á propriedade alheia.

---

O Estado Novo, empreendeu acção patriotica, no sentido de centralizar a direcção economica na capital da Republica. O commercio foi o primeiro a sentir os effeitos dessa nova orientação. Dentre as medidas centralizadoras o decreto-lei n. 97, o primeiro da série de unificação que se espera promulgar-se no novo regime, lei essa vazada nas disposições seguintes:

"O presidente da Republica dos Estados Unidos do Brasil, usando a attribuição que lhe confere o artigo 180 da Constituição, decreta:

Art. 1º — As vendas de letras de exportação ou de valôres transferidos do estrangeiro, sómente poderão ser feitas ao Banco do Brasil.

Art. 2º — As letras referidas no artigo 1º serão distribuidas pelo Banco do Brasil de accôrdo com as prescripções deste decreto-lei.

§ 1º — Diariamente, depois de attendidas as necessidades da administração publica, as coberturas restantes serão distribuidas, observada a seguinte ordem de preferencia:

1) — Importação de mercadorias e frêtes de exportação; 2) — despesas no estrangeiro das empresas contratantes de serviços publicos; 3) — dividendos e lucros em geral; 4) — outras remessas.

§ 2º — Os compradores das letras mencionadas no paragrapho 1º, excepção feita da administração publica pagarão em móeda nacional uma taxa de tres por cento sobre o valôr da compra.

§ 3º. — As operações entre bancos, devidamente autorizadas, ficam isentas da taxa de tres por cento.

Art. 3º — O Banco do Brasil fará a distribuição de cambiaes aos bancos, mediante entrega dos respectivos titulos ou saques proprios que as substituam e por simples troca de correspondencia.

Paragrapho unico. — Os actos relativos a esta distribuição não estão sujeitos ao imposto de sello nem á intervenção de corrector.

Art. 4º — Os contratos de compra e venda de cambiaes de exportação poderão ser realizados pelo praso maximo de seis mezes.

Paragrapho unico. — Ficarão sujeitos a novo sello, equivalente ao dobro do anteriormente pago, os contratos que se não liquidarem em tal praso pela entrega effectiva de letras de exportação.

Art. 5º — O Banco do Brasil poderá, com autorização do ministro da Fazenda, renunciar, quando julgar conveniente, parcial ou totalmente, á exclusividade da compra de cambiaes que lhe é concedida pelo presente decreto-lei.

Art. 6º — O producto da taxa de tres por cento, de que trata o § 2º do art. 2º, e os resultados verificados nas operações do monopolio de cambio serão creditados em conta do Thesouro Nacional, para a formação de um fundo de cambio, sobre cuja applicação o governo resolverá opportunamente.

Art. 7º — Os infractores das disposições acima serão punidos com a multa que o ministro da Fazenda fixar entre o limite maximo do dôbro do valôr da transacção e o minimo de cinco contos de réis.

Art. 8º. — Este decreto-lei entrará em vigôr na data em que fôr publicado.

Art. 9º — Revogam-se as disposições em contrario".

GIL AMORA

## Protegendo os vestigios do passado

AS IMPORTANTES OBRAS QUE O SERVIÇO DO PATRIMONIO HISTORICO E ARTISTICO NACIONAL LEVARA' A EFFEITO NO LOCAL DAS ANTIGAS MISSÕES JESUITICAS DO SUL SERA' CRIADO EM S. MIGUEL UM MUSEU MISSIONEIRO

O Serviço do Patrimonio Historico e Artistico Nacional do Ministerio da Educação está levando a effeito, no Rio Grande do Sul, importantes estudos para a conservação das ruinas das antigas missões jesuiticas, bem como a criação de um missioneiro em S. Miguel.

O professor Lucio Costa, apresentou ao sr. Rodrigo Mello Franco de Andrade, director do Serviço do Patrimonio, minucioso relatorio. Dos sete "povos" permanece melhor conservado o de S. Miguel. Não se cogita de reconstruir esta veneranda missão jesuitica, porem, consolidar e conservar as suas ruinas. Sendo os vestigios de S. Miguel — capital dos Sete Povos os unicos que ainda apresentam interesse como conjunto architectonico, só havendo nas demais missões algumas ruinas esparsas concentrar-se-ão naquele local não apenas os elementos que lhe pertençam, mas, ainda dos demais "povos". Assim, constituir-se-á um pequeno museu no propio local das ruinas.

É o seguinte o programma dos trabalhos a serem realizados: 1º. — escavações em S. João, S. Miguel, e S. Lourenço, de toda a área occupado pelo antigo "povo"; 2º — levantamento da planta de conjunto em S. Miguel; 3º — consolidação das ruinas em S. Miguel; 4º — construcção do museu e da casa do zelador em S. Miguel; 6º — remoção para S. Miguel do material encontrado em Santo Anlo, S. João, S. Lourenço, S. Luiz, S. Nicolau e S. Borjas.

## Uma organização modelar que honra a cidade maravilhosa

INAUGURAÇÃO DE SUA AGENCIA EM COPACABANA

Para quem conhece o problema da moradia, a firma F. R. de Aquino & Cia. representa, na realidade, a verdadeira solução. De facto graças á sua modelar organização immobiliaria, deixou de constituir problema a procura de uma casa adequada ás necessidades e ás posses de cada um.

Foi essa instituição que inaugurou sabbado, 19 do corrente, a sua agencia em Copacabana, installando-a no Edificio Martha, á Avenida Atlantica 554-B com muito gosto e apreciavel conforto. Ali encontrarão os residentes no bairro, como todos os interessados em encontrar habitação no Districto Federal, os mais completos informes sobre casas de aluguel, apartamentos, terrenos e predios á venda etc. A firma tem, até, uma interessante collecção de photographias dos melhores predios que administra, com o que muito facilita a escolha de uma residencia agradavel, no bairro desejado.

Ao acto inaugural compareceram innumeros convidados e representantes dos jornaes do Rio. Aos presentes foi servida uma taça de champagne e prestadas interessantes informações sobre a actividade da organização immobiliaria F. R. de Aquino & Cia. Foi esta a primeira organização fundada no Brasil em bases solidas e modernas, que garantem aos proprietarios a renda compensadora do capital empregado ao mesmo tempo que facilitam aos interessados a locação de uma residencia confortavel, por preço que sempre corresponde ás possibilidades financeiras do inquilino.


# Aos interessados do Interior do Concurso do DIARIO CARIOCA

**Para que possam, com a maior brevidade, ser attendidos, queiram enviarnos um enveloppe sellado, subscriptando o nome do concorrente, a rua, a cidade e o Estado.**

PORTE SIMPLES . . $400
PORTE REGISTADO . 1$200
PORTE EXPRESSO . 1$600

Escrevam no enveloppe a palavra "Concurso" para serem attendidos promptamente.


# Casa de Minas Geraes

A Casa Minas Geraes levou a effeito hontem, dia 23, ás 21 horas em sua séde á Avenida Rio Branco, nº. 175-77 2º andar, uma hora de arte, dedicada ao seu quadro social com o seguinte programma:

1ª Parte

Grieg-Carnaval.

Sólo de piano pela senhorinha Barbara Soares de Mouar.

a) — Roquette Pinto — Canção da Saudade.

b) — Reynaldo Hahn — May.

Canto pela senhorinha Elvira Pock.

a) — Hadndel — Sonata.

b) — Porpora — Kreyler — Minueto.

Sólo de violino pelo dr. Ernani Pequeno.

Mariinha Braga — Sonata Vivida.

Declamação pela senhorinha Mary Hugo Braga.

2ª Parte

Chopin — Nocturno.

Sólo de piano pela senhorinha Barbara Soares de Moura.

G. Martini — Plaisir d'amour

Canto pela senhorinha Elvira Pock.

Carlos de Almeida — Dansa brasileira.

Sólo de violino pelo dr. Ernani Pequeno.

Guerra Junqueiro — Mocidade das Escolas — Mary Hugo Braga.

E' dessa festa, que resultou brilhantissima, o aspecto que illustra esta noticia.

# Noticias do Estado do Rio

NO DEPARTAMENTO DE EDUCAÇÃO

O inspector da 7ª Região Escolar, bacharel Rubens Falcão, foi designado para servir na 4ª Região (Nictheroy), durante o impedimento do titular effectivo. Para servir na 7ª Região, com séde em Rio Bonito, foi designado o inspector da 10ª Região, com séde em Macahé, bacharel Antonio Vianna de Souza.

— Foram nomeadas as seguintes professoras: Maria Dulce de Carvalho e Silva, Laura Farguolli, Palvina Dias Carleto, Tilda Sarah Lemos e Libia Corrêa de Albuquerque, para substituirem, respectivamente, as adjuntas effectivas Antonia Candida de Almeida Torres do Grupo Escolar Hilario Ribeiro; Maria Stella Short Coimbra, do Grupo Escolar Treze de Maio; Jalowa Telles Daltro, do Grupo Escolar Raul Vidal; Elça Eyer do Valle, do Grupo Escolar Euzebio de Queiroz e Maria Helena de Araujo Freitas, da Escola Oswaldo Cruz, desta cidade.

— O inspector escolar da 18ª Região Escolar fez as seguintes nomeações: de d. Maria Apparecida de Andrade Mello, para substituir a cathedratica effectiva da escola de Villa Goyaz, em Barra do Pirahy, d. Eva Tavares, que requereu licença; de d. Neusa Teixeira, para substituir a adjunta d. Regina de Andrade Ferraz, da escola de Sant'Anna, em Barra do Pirahy, que requereu tres mezes de licença; de d. Neusa Maria de Pinho Barbosa, para substituir a adjunta effectiva do Grupo Escolar Joaquim Macedo, de Barra do Pirahy, d. Clementina Costa, que requereu seis mezes de licença.

— Afim de serem inspeccionadas, deverão comparecer, hoje, ás 14 horas, no Departamento de Saude Publica, as seguintes professoras: Analia Enedina de Freitas, Armanda de Araujo, Amelia Altair Antunes, Maria Clotilde Arault e Thereza Mathilde de Abreu Sodré, que se acham em processo de jubilação.

VARIOS PREFEITOS CHAMADOS AO DEPARTAMENTO DAS MUNICIPALIDADES

Aos prefeitos municipaes de Valença, Vassouras, Pirahy, São João Marcos e Barra Mansa, o dr. Mario Alves director geral do D. E. A. M., endereçou o seguinte telegramma: "Solicito comparecimento vossencia sexta-feira proxima, dia vinte e cinco, ás 14 horas, no edificio do Departamento, afim de tratar de assumpto de interesse do municipio. — Saudações cordiaes".

O POLICIAMENTO NAS PRAIAS DE BANHO

O 1º delegado auxiliar que ha muito vem fazendo uma campanha para moralização dos costumes nas praias de banho, acaba de mandar publicar um edital, notificando aos banhistas de que não consentirá, de forma alguma, a permanencia de rapazes e até de senhoras e senhorinhas, nas immediações das praias sem os respectivos roupões, devidamente compostos. Diariamente a policia tem effectuado prisões de banhistas que têm transgredido as ordens policiaes.

AUTORIDADES A' DISPOSIÇÃO DO GABINETE DO CHEFE DE POLICIA

Pelo dr. Antonio Roussouliérs foi assignada uma deliberação, pondo á disposição do seu gabinete o sub-delegado de policia especial em commissão nos 4º, 7º e 8º districtos de Nova Iguassu', tenente Manoel Mourão, até á conclusão do inquerito que corre na 3ª delegacia auxiliar para apurar factos occorridos em sua jurisdicção, em 19 do corrente.

— O delegado da 7ª Região Policial, bacharel Norival Dionysio de Alcantara, ficou addido ao gabinete do chefe de policia, até á conclusão do inquerito que está sendo procedido na 3ª delegacia auxiliar, para apurar factos occorridos naquelle municipio no dia 19 do corrente.

PELA SAUDE DA POPULAÇÃO

Pelo serviço de fiscalização da Inspectoria do Leite foram condemnados 250 litros de leite, por conter corpos estranhos.

NOTICIAS DOS MUNICIPIOS FORNECIDAS PELO DEPARTAMENTO DE PUBLICIDADE

De Itaperuna: — O Directorio da Cruzada Nacional de Educação neste municipio projecta a realização de grandes festas commemorativas da data da abolição da escravatura. Haverá nesta cidade, sob o patrocinio do prefeito Romualdo Monteiro de Barros, presidente de honra da C. N. E. em Itaperuna, grande concentração de alumnos — inauguração de novas escolas, sessão theatral e uma grande reunião civica, esta na Prefeitura, com a presença de todas as autoridades.

Os festejos serão promovidos por uma commissão de pessôas gradas para este fim especialmente organizada.

O Serviço de Estatistica municipal terminou com o levantamento, por districto, dos predios urbanos existentes neste municipio.

Ha nos 13 districtos, 3.005 casas urbanas, no valôr total, calculado, de 12.720:175$000.

A cidade de Itaperuna apparece com 797 casas, no valor de 4.749 contos, sendo de 6:000$000 o valôr médio de cada casa. Seguem-se Bom Jesus com 558 casas no valôr total de 2.756 contos, valendo cada prédio em média de 4:000$000; Natividade, com 495 casas no valôr de 1.392 contos, valendo cada casa em média de 3:000$000; e Lage, com 214 casas no valor de 719 contos valendo cada uma, em média de 3:400$000.

De Rezende: — Segundo informações da 14ª Inspectoria Agricola Regional a estimativa da safra algodoeira neste Municipio é de 30 000 kilos ou sejam 2.000 arrobas.

A agencia postal telegraphica da cidade em 1937, expediu . . 123.897 formulas postaes e, recebeu 173.513; a de Porto Real 2.222 e 3.235, respectivamente; a de Campo Bello 31.600 de S. Vicente 1.036 e 2.06 ; de Vargem Grande, 2.245 e 2 854.

VARIAS NOTICIAS

O delegado da 6ª Região Policial, bacharel Amar Farah, teve a sua jurisdicção prorogada á 11ª Região, com séde no municipio de Parahyba do Sul.

— Ao juiz de direito da comarca de São João Marcos, bacharel Orlando Carlos da Silva foram concedidos 15 dias de férias.

— Está convocada para amanhã, ás 14 horas, uma reunião do Conselho da Ordem dos Advogados.

— O director do Departamento das Municipalidades designou o funccionario Antonio Francisco da Sila Leal Junior para dirigir os trabalhos de conferencia dos prefeitos, a ser realizada nesta capital.

— Foram concedidos 60 dias de licença para tratamento de sua saude, ao tabellião do Officio de Justiça da comarca de Nictheroy, Manoel Galindo Junior.

— Pedro Simão & Irmãos reclamaram ao corregedor geral, contra o juiz de direito da comarca de São Fidelis e o escrivão do 3º Officio da mesma comarca, a respeito de uns autos que se acham em poder do advogado Jovelino Paes Mattos. Em officios dirigidos ao juiz e ao escrivão, mandou o desembargador Oldemar Pacheco, que os dois funccionarios prestem informações a respeito.


# Ford e Sua Acceitação em Todo o Mundo

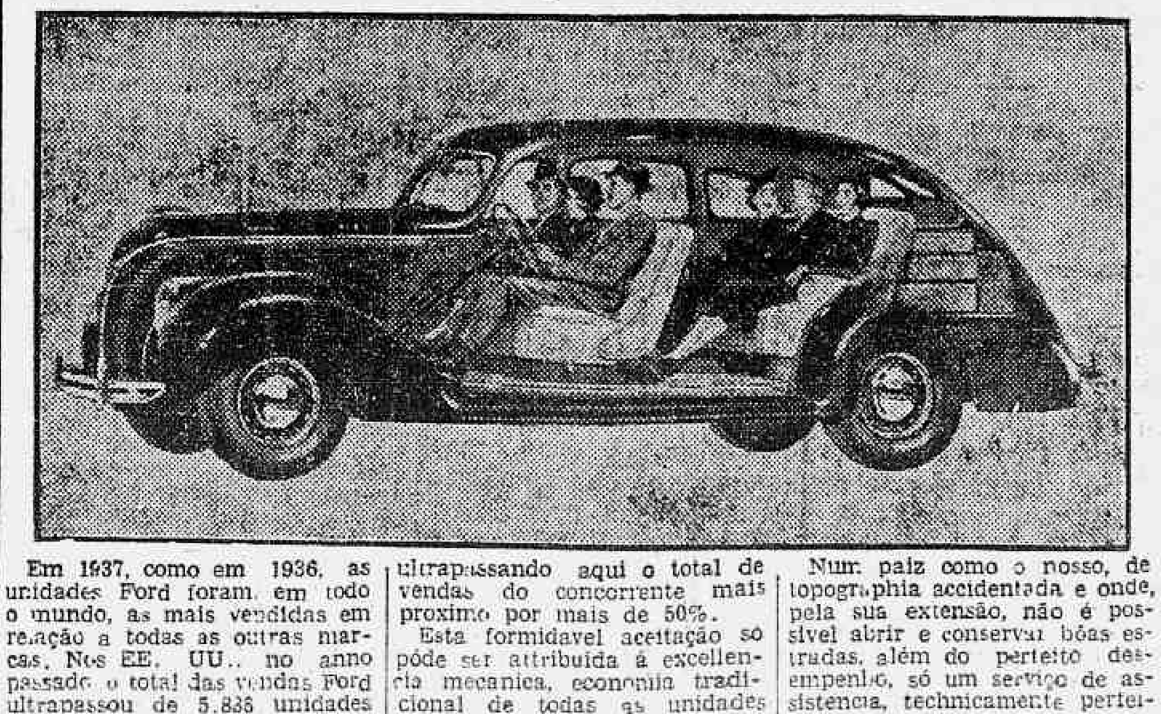

Em 1937, como em 1936, as unidades Ford foram, em todo o mundo, as mais vendidas em relação a todas as outras marcas. Nos EE. UU., no anno passado o total das vendas Ford ultrapassou de 5.836 unidades o segundo collocado. No Brasil, porém, este indice attingiu proporções mais consideraveis, ultrapassando aqui o total de vendas do concorrente mais proximo por mais de 50%.

Esta formidavel acceitação só póde ser attribuida á excellencia mecanica, economia tradicional de todas as unidades Ford, e justificada pelo serviço Ford, diffundido em todo o Brasil.

Num paiz como o nosso, de topographia accidentada e onde, pela sua extensão, não é possivel abrir e conservar bôas estradas, além do perfeito desempenho, só um serviço de assistencia, technicamente perfeito, póde justificar, em verdade, a acceitação crescente das unidades Ford.



# FRAQUEZA

é a porta aberta para todas as doenças

# O IODOLINO DE ORH

evita a debilidade, dá appetite, saude, força e energia.

IODOLINO DE ORH

o remedio dos pallidos, anemicos e SOBRETUDO dos convalescentes


## A Opinião Publica Mundial Está ao Lado do Brasil!

(Conclusão da 1ª. pagina)

sempre encontraram excellente ambiente para trabalhar e viver nos paizes americanos.

Baseando-se em manifestações anteriores, o editorial manifesta estranheza provocada pela attitude do periodico allemão e accrescenta que "a soberania do governo brasileiro de prohibir a estrangeiros a intervenção em actos politicos não póde ser posta em duvida, nem mesmo nesta época que se caracteriza pela primazia da força. Seria insensato acreditar que a determinação destes actos pudesse ser ajustada ao criterio dos governantes do exterior".

Accrescenta que o governo nacional socialista pretende fixar normas para o desenvolvimento do seu "Weltanschaung", dizendo mais adeante que "não se compreende portanto que no Brasil não tente applicar doutrinas oppostas e muito mais graves por se tratar de um Estado soberano."

A America toda estará ao lado do Brasil. E' de crer que este incidente terminará rapidamente e que nada de semelhante voltará a reproduzir-se. Entretanto, convém recordar aos subditos de outros paizes radicados na America a obrigação inilludivel de permanecerem estranhos a toda actividade relacionada com a politica. Em sua condição de estrangeiros sómente podem gozar dos direitos civis, o que não é regra sem excepção em muitos paizes. Com a observancia desta linha de conducta poderão continuar vivendo em paz e progredindo, com o que coadjuvarão para que a America se veja livre das angustias que affligem os povos do velho continente. — (U. P.)

## Carta precatoria expedida á 1.ª Auditoria de Guerra de São Paulo

O auditor da Auditoria do D. P. E. expediu uma carta precatoria a 1ª auditoria de S. Paulo afim de que seja inquirida a testemunha Manoel Benedicto Chaves, residente naquelle Estado, no processo movido pela Junta Militar contra o escrevente do Estado Maior do Exercito, Raymundo Fulgencio Ribeiro de Moraes, pelo crime de apropriação indebita.

## Preparavam a Revolução Integralista na Bahia e em Santa Catharina!

(Conclusão da 1ª. pagina)

"policia de choque", integralista, foi o primeiro a fugir, estando as autoridades empenhadas na sua captura.

Em Brusque, tambem foram feitas varias prisões, entre as quaes a do ex-chefe municipal do integralismo, Ivo Mosimann.

De Laguna, chegou aqui, devidamente escoltado sendo recolhido incommunicavel á Penitenciaria de Pedra Grande, o medico Antonio Mussi.

NA BAHIA

BAHIA, 23 — O chefe de policia fez distribuir uma nota em que assignala: "A Chefia de Policia vinha recebendo informações seguras e observando pessoalmente, através de cuidadosas diligencias, que elementos da extincta Acção Integralista Brasileira tramavam, neste Estado do Norte, contra o actual regime. O chefe de policia, communicava-se sempre com o senhor Israel Souto, dando sciencia disso ao sr. interventor".

Allude depois a nota á localização de uma reunião clandestina de integralistas, na qual foram detidos dezoito adeptos do "sigma". Descreve a excursão do chefe de policia a Cachoeira e adjacencias, zona considerada centro irradiador da conspiração. Essa viagem causou sérios transtornos aos conspiradores, provocando a fuga de elementos que combinavam a desordem. As investigações proseguiam até á vespera do dia 10. A' essa altura, já o chefe de policia estava senhor dos planos da mashorca, inclusive á senha adoptada, "Exercito, Marinha e Povo", que os conspiradores pretendiam espalhar para todo o paiz, através da transmissão de radio amadores. Affirma ainda a nota da Chefia de Policia que as desordens teriam amplo raio de acção, e dahi a redobrada vigilancia adoptada e a realização de novas diligencias, que culminaram na descoberta, na mdrugada do dia 11, de uma reunião de integralistas em Cruz das Almas, junto ao cemiterio, local onde aguardavam a chegada do chefe de Murityba, para ser dado o signal convencionado, com o espoucar de um foguete.

As investigações proseguiram nas cidades de Murityba, S. Felippe, e Affonso Pena. Varios conspiradores foram presos, evadindo-se outros. A nota da Chefia de Policia diz ainda que, neutralizada a acção dos perturbadores da ordem, o povo póde estar tranquillo, porque nada tolherá a acção serena e energica das autoridaden contra os inimigos do regime. — (A. N.).

NO AMAZONAS

MANA'OS, 23 — As autoridades policiaes apuraram que os integralistas vinham tambem conspirando nesta capital. A policia, que seguia os passos dos que pretendiam subverter a ordem publica, realizou varias prisões.

O inquerito instaurado prosegue em sigilo. — (A. N.).

# Assistencia Judiciaria do DIARIO CARIOCA

## Criada esta secção gratis para os seus leitores pobres sob a direcção do dr. Alvaro Conceição de Oliveira

**O DIARIO CARIOCA, ao inaugurar a Assistencia Judiciaria para seus leitores, prestou mais um relevante serviço á sociedade defendendo os direitos dos que necessitam de Justiça. O successo e recompensa dessa nova secção encontramos nos agradecimentos que temos recebido. Continuaremos diariamente das 10 ½ ás 11 ½ a attender aos interessados.**

CORRESPONDENCIA

*Ananias José Carvalho* — Compareça com urgencia á nossa redacção.

# Uma População Infantil ao Desamparo!

## Aos Brasileiros!

Depois de ser exhibido em Londres, Paris, Roma e Bruxellas, o film "Revolução de Maio" veiu ao Rio como expressão de arte e belleza, enquadrado no conjunto de realidades do actual momento social.

A culta Censura brasileira, classificando-o de educativo, consagrou-o perante o Mundo.

## No Tribunal de Segurança Nacional

### Entraram em julgamento varios processos

Juiz Barros Barreto

Sob a presidencia do desembargador Barros Barreto reuniram-se hontem, á tarde, os membros do Tribunal de Segurança Nacional, para julgar o seguinte:

Habeas-corpus n. 12, Districto Federal — Paciente, Adelino Martins de Lima. Impetrante, João Romeiro Netto. Relator, juiz Raul Machado.

Habeas-corpus n. 16 — Espirito Santo — Paciente, Dalmacio Coutinho. Impetrante, Gilberto Goulart de Barros. Relator, juiz Pereira Braga.

Pedidos de archivamento:

Processo n. 424, São Paulo — Accusado, Samuel Waingtarper. Relator, juiz Raul Machado.

Processo n. 471, Rio de Janeiro — Accusado, André Zulesri. Relator, juiz Raul Machado.

Processo n. 478, Minas Geraes — Accusado, Dario de Almeida Magalhães. Relator, juiz Pereira Braga.

Processo n. 480, Espirito Santo — Accusado, Dalmacio Coutinho e outros. Relator, juiz Pereira Braga.

Processo n. 481, Espirito Santo — Accusado, Leonardo Garrido Vidal e outros. Relator, juiz Pereira Braga.

Processo n. 483, Espirito Santo — Accusado, Adolf Osleger. Relator, juiz Pereira Braga.

Processo n. 484, Espirito Santo — Accusado, Augusto Sergipense Penna Junior. Relator, juiz Pereira Braga.

Processo n. 485, Espirito Santo — Accusado, Manoel Pereira do Nascimento. Relator, juiz Pereira Braga.

Processo n. 486, Espirito Santo — Accusado, Pedro Paulo Rodrigues. Relator, Pereira Braga.

Pedidos de exclusão de denuncia:

Processo n. 377, São Paulo — Accusado, João Raymbonti e outros. Relator, juiz Pereira Braga.

Processo n. 394, Ceará — Accusado, Pedro Raymundo de Lima e outros. Relator, juiz Pedro Borges.

Appellações:

Appellação n. 16, o processo n. 323, Districto Federal. Sentença do juiz, coronel Costa Netto. Appellante, ex-officio. Appellado, Eliezer Schneider. Relator, juiz Pereira Braga.

Appellação n. 19, do processo n. 251, de Pernambuco. Sentença do juiz, coronel Costa Netto. Appellante, ex-officio. Appellado, Euclydes Manoel de Lima e outros. Relator, juiz Pereira Braga.

Appellação n. 22, do processo n. 46, do Pará. Sentença do juiz commandante Lemos Bastos. Appellante, ex-officio. Appellado, Raymundo de Lima e Silva. Relator, juiz coronel Costa Netto.

Appellação n. 23, do processo n. 245, de São Paulo. Sentença do juiz Pereira Braga. Appellante, ex-officio. Appellado, Adalberto de Souza. Relator, juiz Pedro Borges.

Appellação n. 26, do processo numero 327, de São Paulo. Sentença do juiz Pereira Braga. Appellante, ex-officio. Appellado, João Lelis de Vieira. Relator, juiz Raul Machado.

Appellação n. 2, do processo n. 50, do Pará. Sentença do juiz commandante Lemos Bastos. Appellante ex-officio e Guilherme Barrocque e outros. Appellados Moacyr Fortuna, Raymundo Tavares Marques e o Ministerio Publico. Relator, juiz Raul Machado.

Na forma do Regimento, o juiz e os relatores de sentença em primeira instancia não tomaram parte no julgamento das appellações.

## O leite é um productor de energia

O leite fornece um dos melhores combustiveis para o corpo humano. São o assucar do leite, ou a lactose, e a gordura do leite. Um litro de leite fornece 675 calorias. Assim o leite produz a energia e o calor indispensaveis ao corpo humano.

## Tratados entre o Brasil e a Bolivia

### UMA PUBLICAÇAO DA LEGAÇÃO DA BOLIVIA NO RIO DE JANEIRO

A Legação da Bolivia no Rio de Janeiro acaba de editar em elegante "plaquette" os quatro tratados recentemente celebrados entre a Bolivia e o Brasil, actos esses que versam sobre Ligação Ferroviaria, Saida e Aproveitamento do Petroleo Boliviano, Extradicção e Troca de Publicações. A brochura completa-se com os telegrammas trocados entre os presidentes e chanceleres da Bolivia e do Brasil, e com o noticiario estampado pela imprensa brasileira e americana em torno da assignatura desses convenios.

A obra agora editada pela Legação da Bolivia encerra materia de muita utilidade, esclarecendo perfeitamente todos os interessados no conhecimento dos tratados recentemente fi[illegible]mados, e que de modo t[illegible] decisivo vieram estreitar as [illegible]lações cordiaes entre o Brasil e a Nação Brasileira.

## Como vivem as crianças nas "casas de commodos" — Sem hygiene, sem conforto e sem instrucção — A localização dos pobres e a Saude Publica — Num verdadeiro charco — Adeanta reclamar?

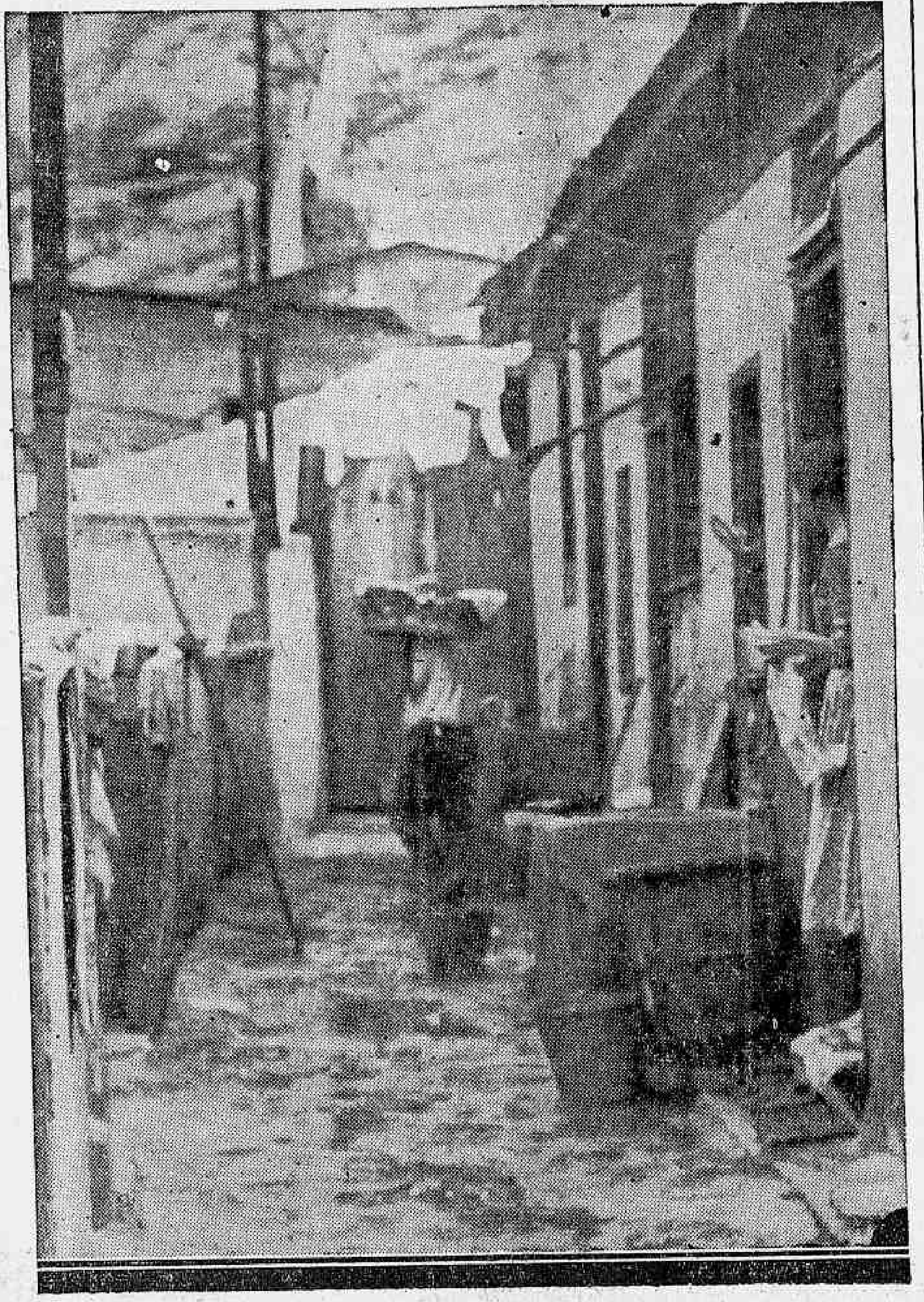

O pateo de uma estalagem que a Saude Publica nunca visitou

O pauperismo no Rio de Janeiro está ligado, infelizmente, ao descaso das nossas autoridades sanitarias pelas mais graves questões da hygiene publica. Miseria existe em toda parte; desamparados encontram-se aos milhares no mundo e, quanto maior fôr a cidade, mais elevado será o numero de desempregados e mendigos que povôam á noite os desvãos dos edificios e os jardins mergulhados na penumbra.

A localização dos pobres, por sua vez, é sempre difficultosa e precaria, na China, nos Estados Unidos ou em qualquer outro recanto do planeta.

Mas, no Rio a indigencia significa sujeira incrivel e perigosa á saude do povo!

Em cada bairro da metropole brasileira existe, seguramente, uma "casa de commodos", nome pelo qual é designada a moradia collectiva dos menos afortunados. E' natural que a esses alojamentos modestissimos falte o aspecto de estetica e conforto, entretanto, não se comprehende que numa cidade como a nossa haja tanta porcaria desafiando as providencias tomadas pelo Departamento encarregado de zelar pelo bem-estar da população e suas condições de vida.

* * *

Uma visita a taes pardieiros immundos demonstra a que ponto chegou o descaso dos seus habitantes pelas noções mais rudimentares de limpeza! Será o brasileiro mais refractario aos principios de hygiene? Nada disso. E' que, nos grandes centros a que nos referimos ainda agora, as camadas populares recebem ensinamentos nesse sentido e a vigilancia do saneamento publico é deveras efficaz, empregando os methodos mais modernos e convincentes.

Nas "cabeças de porco" de Catumby ou de Copacabana (porque no bairro aristocratico tambem se encontram casas de commodos) as installações sanitarias não attendem ás necessidades dos moradores, a falta d'agua é permanente e os predios em que se installaram são velhas pocilgas, cheias de baratas, ratos e persevejos!

As roupas secam em armações de cordas, lembrando o embandeirado dos navios nos dias de festa nacional. As mulheres labutam dia e noite, num revesar febril de mães a filhas, para melhor defesa do pão quotidiano. Enquanto trabalham, commentam os pobres acontecimentos de uma vida tão vasia de prazeres e brigam, armando discussões que escandalizam a vizinhança, gente de boas maneiras.

* * *

A sujeira da casa de commodos é tradicional: o pateo de cimento esburacado transforma-se com a chuva em um lameiro que dura dias e dias, pois, a agua das tinas auxilia a estagnação.

Nesse charco, onde em cada dez homens dois são tuberculosos, vive uma numerosa população infantil, maltrapilha, sem cuidados medicos e sem assistencia escolar, que passa os dias em travessuras ou executando pequenos trabalhos e as noites em catres sordidos, amontoados sem distincção de sexos, ás vezes no mesmo leito em que dormem os paes.

E' esse o aspecto mais repelente das casas de commodos — o abandono da infancia. Contra elle clamam inultimente os homens de boa vontade e a imprensa exige a attenção das autoridades sanitarias. E que adeantam protestos?

A Saude Publica promette liquidar a questão; depois, tudo fica assim mesmo e as "Cabeças de Porco" continuam a existir como chagas no coração da cidade que um chronista elegante e despreoccupado alcunhou de "maravilhosa"...

## A EMPRESA "S. A. N. T. A." TRANSFORMADA NUM CASO DE POLICIA!

### Com a ausencia duma directoria de idoneidade moral e financeira que, quanto antes, assuma publicamente a responsabilidade dessa Companhia, compromettida pela falta de criterio de um unico director cujos processos estão escandalizando nossa praça, está na imminencia de fechar as portas pela acção saneadora de innumeros credores prejudicados

Um dos pontos mais delicados da reconstrucção economica nacional está no criterio de escolha das pessoas que se arrogam póstos salientes, utilizando processos pouco recommendaveis no sentido de envolver personalidades de real merito, incautamente enleiadas pelas labias de creaturas inescrupulosas que aproveitam todas as opportunidades para fazerem prevalecer seus excusos expedientes.

Nesse sentido ou seja pela ausencia de uma codificação penal rigorosa, preventiva dos famosos "tiros" commerciaes, ou pela complacencia e boa fé tradicionaes na indole brasileira, a verdade é que diariamente surgem empresas cuja vida ephemera, é verdade, cheia de peripecias e accidentes escandalosos, é um perigo para as realizações honestas e precisam de uma acção que acautele os incautos dos funestos resultados das artimanhas dos espertalhões. E o que é mais grave, neste particular, é que estes individuos, em geral de caso pensado, se extremam em enredar nas suas actividades escuras magnos problemas de nossa economia, principalmente aquelles que devem merecer o amparo, a assistencia e o decidido apoio do governo e do povo, porque sabem elles que com, em falar em patriotismo, interesse nacional, necessidade de defesa e nacionalização das vias de communicação, mais facilmente podem encobrir seus intuitos suspeitos, compromettendo gravemente creaturas de responsabilidade da administração publica e, o que é mais grave, lançando a pécha do descredito e da malquerença sobre technicos brasileiros de real merito que de boa fé, com dedicação e patriotismo se prestaram ao ingrato papel de servir de moldura aos expedientes desses negocistas.

Um caso typico vem de estourar em nosso meio commercial com a cognominada Sociedade Anonyma Nacional de Transportes Aereos, S. A. N. T. A. O caso é simplesmente inqualificavel. Define a ligeireza dessas "organizações" destinadas apenas a lezar os espiritos que de boa vontade procuram collaborar com a obra formidavel do soerguimento economico nacional.

Essa "empresa" mereceu attenção de nossas altas autoridades militares pela obra de descredito que empreende sobre a capacidade de nossos technicos de aviação. Iniciada graças ao idealismo do coronel Lysias Rodrigues, figura de valor de nossa aviação militar, caiu ás mãos de um cavalheiro que, positivamente, não se acha á altura de uma obra de responsabilidade, transformada agora numa arapuca, destinada a embair a boa fé dos ingenuos, escolhidos no meio militar, onde a S. A. N. T. A. (salvo seja...) colloca suas acções, distribuindo postos, promettendo este mundo e o outro, só com o intento criminoso de alcançar as economias de nossos bravos soldados com os quaes ella (ou elle...) espera "voar" sobre o Brasil.

Ora, nós que sempre acolhemos patrioticamente os esforços sinceros de nossos patricios para o solucionamento das questões de maior relevancia, não podemos tambem deixar de chamar a attenção, denunciando aquelles que velhacamente se aproveitam da dedicação e sinceridade alheias para seus "vôos" de curta ou larga extensão. Este caso, por exemplo, é clamoroso. Em pouco mais de um anno de existencia a S. A. N. T. A. não consegue uma directoria legal. Vive muito ao contrario de illaquear a boa fé alheia. Sem responsaveis de idoneidade financeira, transfere acções, promove a propaganda bombastica, proclama ser uma companhia com quinze mil contos de capital realizado, e no entanto, a fileira dos credores já interrompe o transito em seus corredores. Nenhum avião adquirido, pelo menos que seja mostrado, aos pobres dos incorporadores, e aos credores que acreditaram nas labias desse "voador" improvisado, se acena com apoios de personalidades insuspeitas, elementos de maior responsabilidade na administração publica, num incrivel acumpliciamento que a ninguem illude por escandaloso e inedito.

Chamando a attenção do governo para esse caso de policia, e sobretudo, cumprindo o dever de precaver nos incautos para não serem sacrificados pelos expedientes dessa arapuca, esperamos que pessoas de idoneidade se colloquem á frente dessa organização ou então que nossas autoridades voltem suas vistas para a obra de descredito e desmoralização que a S. A. N. T. A. actualmente desenvolve sobre o futuro da aviação commercial no Brasil.

200 CONTOS
SABADO
LOTERIA FEDERAL


## A syndicalização dos jornalistas

### NOVOS SOCIOS ACEITOS PELO SYNDICATO DA CLASSE

Na sessão de hontem da directoria do Syndicato dos Jornalistas Profissionaes do Rio de Janeiro foram approvadas as seguintes propostas de socios, de accordo com os pareceres da sua Commissão de Syndicancias: Nelson Geraldo Esteves, Djalma Azevedo Carvalho, Emil Farhat, João Freire de Andrade, José Domingos Moreira, Benedicto de Amorim Parga, Francisco Mondes, Waldeck Sampaio, Spurgeon Elvas Ferreira e Arthur Imbassay.

Foram regeitadas na mesma sessão seis propostas, sendo devolvidas outras a Commissão por diversos motivos.

A secretaria do S. J. P. R. J. solicita aos propostos que ainda não possuem carteira profissional do Ministerio do Trabalho, comparecerem á sua sêde, á rua do Ouvidor, 189, 1º andar, das 16 ás 18,30 horas para o cumprimento dessa exigencia dos Estatutos.

## Vae ser intensificada a cultura do milho

No conjunto da economia brasileira, relativamente á producção agricola, a importancia do milho é realmente de primeira grandeza, pelo seu alto valor nutritivo e pelas innumeras applicações que offerece no campo industrial.

E' enorme a procura desse producto, por parte de alguns paizes da Europa, principalmente da Allemanha, que sómente em 1937 importou ..... 2.158.000 toneladas do mesmo producto.

Levando em conta o grande interesse despertado naquelle continente com respeito ao supprimento do milho para as suas necessidades, o presidente da Republica, no ultimo despacho que teve com o ministro da Agricultura, trocou impressões com o titular dessa pasta, sr. Fernando Costa, sobre a possibilidade de intensificação da cultura do alludido cereal, em diversos pontos do territorio nacional.

## LIVROS NOVOS

**"DONA LUA" — Nilo Bruzzi — A Noite S|A Editora.**

Sr. Nilo Bruzzi

Numa edição bem cuidada da "Noite S|A Editora" acaba de apparecer mais um livro de versos da autoria do sr. Nilo Bruzzi, autor já consagrado de meia duzia de bons livros.

Em "Dona Lua" afirma-se o sr. Nilo Bruzzi um poéta delicado, de inspiração forte, jamáis se vulgarizando com assumptos inexpressivos. Sua poesia tem vida, tem sentimento, tem vibração, emfim.

A capa de "Dona Lua", muito expressiva e artistica, é do lapis agil do pintor Orozio Belem.

## As classes trabalhistas vão homenagear o ministro Salgado Filho

Sr. Salgado Filho

No proximo sabbado, dia 26, o dr. Joaquim Pedro Salgado Filho, recentemente empossado no cargo de ministro do Supremo Tribunal Militar, [illegible]e ser homenageado pelas classes trabalhadoras, sob o potrocinio da União Geral dos Syndicatos de Empregados do Districto Federal.

Essa homenagem que constará de um lauto almoço, será levada a effeito no Automovel Club do Brasil, ás 13 horas, com a presença do ministro do Trabalho, Industria e Commercio, altas autoridades federaes e municipaes, representações de todos os syndicatos de empregados e de amigos do homenageado.

Diariamente, a União Geral dos Syndicatos de Empregados, na sua séde social, á rua da Carioca, 50 — 1º andar, tem recebido adhesões.

## PAGAMENTOS NA PREFEITURA

Serão pagas hoje as seguintes folhas:

Na 1ª Secção — Livros numeros 76 e 77.

Na 2ª Secção — Livros numeros 235 e 298.

## Para augmentar o consumo do café

O ministro Fernando Costa recebeu hontem em seu gabinete o sr. Jorge Balassa, representante da Hungria, que apresentou a s. ex. uma amostra de café concentrado e soluvel, produzido de accordo com um processo austriaco.

O dr. Gestão de Faria, director do Fomento da Producção Vegetal, emittindo parecer sobre esse producto, comquanto não considere a bebida assim preparada egual a um café fresco, feito na hora, entende ser o mesmo digno de um melhor estudo, levando em conta a facilidade que offerece para um maior consumo mundial do café, uma vez que fica reduzido do seu volume de uma quarta parte, evitando as grandes difficuldades communmente encontradas pelos consumidores da rubiacea, no preparo da bebida, isso é, na sua torrefação, moagem e infusão.

O preparado apresentado ao ministro, que tem o paladar e aroma identicos ao do café, vae ser estudado pelos technicos do Ministerio da Agricultura.

## Diario Recreativo

**BANDA PORTUGAL**

A Banda Portugal vae proporcionar um domingo agradabilissimo aos seus associados e gentis frequentadoras, realizando no dia 3 do proximo mez attraente "pic-nic" no Sacco de S. Francisco, em Nictheroy.

Domingo, 27, festa dansante em seus salões das 19 ás 24 horas.

**RECREIO DE SANTA LUZIA**

O club da rua da Constituição, realizará sabbado e domingo proximos dois bailes os quaes promettem transcorrer bastante animados e igualmente concorridos.

As dansas serão impulsionadas por um excellente conjunto musical já contratado pela directoria.

**ELITE CLUB**

Duas festas dansantes serão levadas a effeito amanhã, e sabbado proximo no popular club recreativo da rua Frei Caneca.

Essas festividades que, certamente, serão muito concorridas, terão a presença de um optimo conjunto musical, o que basta para garantir o seu exito.

**DESPERTE A BILIS DO SEU FIGADO**

**Sem Calomelanos — E Saltará da Cama Disposto Para Tudo**

O figado deve derramar, diariamente, no estomago, um litro de bilis. Se a bilis não corre livremente, os alimentos não são digeridos e apodrecem. Os gazes incham o estomago. Sobrevem a prisão de ventre. Você sente-se abatido e como envenenado. Tudo é amargo a vida é um martyrio.

Sáes, óleos mineraes, laxantes ou purgantes, de nada valem. Uma simples evacuação não tocará a causa. Nada ha como as famosas Pillulas CARTERS para o Figado, para uma acção certa. Fazem correr livremente esse litro de bilis, e você sente-se disposto para tudo. Não causam damno; são suaves e contudo são maravilhosas para fazer a bilis correr livremente. Peça as Pillulas CARTERS para o Figado. Não acceite imitações. Preço 3$000.

## Jornaes e Revistas

**"O OBSERVADOR"**

A reunião de Conferencia dos Secretarios de Finanças dos Estados proporcionou ao "O Observador" mais uma opportunidade de demonstrar o valor e alcance de seus estudos especializados.

Por isso, o numero correspondente ao presente mez, que acaba de circular, contém varios trabalhos do maior interesse, relativos á Conferencia.

A reportagem deste mez estuda o "Ferro no Brasil", e póde ser considerada, sem favor, o mais completo trabalho até hoje publicado por aquella grande Revista.

Do seu indice constam, ainda, os seguintes artigos, na maioria illustrados: "A Industria da Pesca" (Guido Gibelli) "A Economia da Advocacia" (Entrevista collectiva tachygraphada); "Sociedades Anonymas" (Clodomir Cardoso); "O Commercio da Banana"; "O nosso Capitulo Immigração" (Octavio Domingues); "Criação de Reproductores" (Nobrega da Cunha); "A Situação do Café" (Theophilo de Andrade); "Os Mercados de Algodão" (J. Garibaldi Dantas); "Posição do Mercado Assucareiro" (Gileno De Carli); "Coordenação Administrativa" (Arthur de Souza Costa); sem contar as dez secções permanentes sobre todas as actividades economicas e financeiras do Brasil.

# AOS LEITORES DO DIARIO CARIOCA

**Sem Um Real de Dispendio!**

**Inteiramente GRATIS!**

Em sorteios mensaes que serão realizados nos dias 10 de cada mez, ás 15 horas, na séde da "Invicta S. A.", na rua São Pedro, 170, terreo.

1°. premio — Um terreno na Ilha do Governador, (Jardim Carioca).

2°. premio — Uma machina de costura New Home (de pedal, com cinco gavetas).

3°. premio — Um conto de réis em apolices

Março — 1938
Coupon N.
**20**
CONCURSO DO DIARIO CARIOCA

**Machina de Costura NEW HOME**

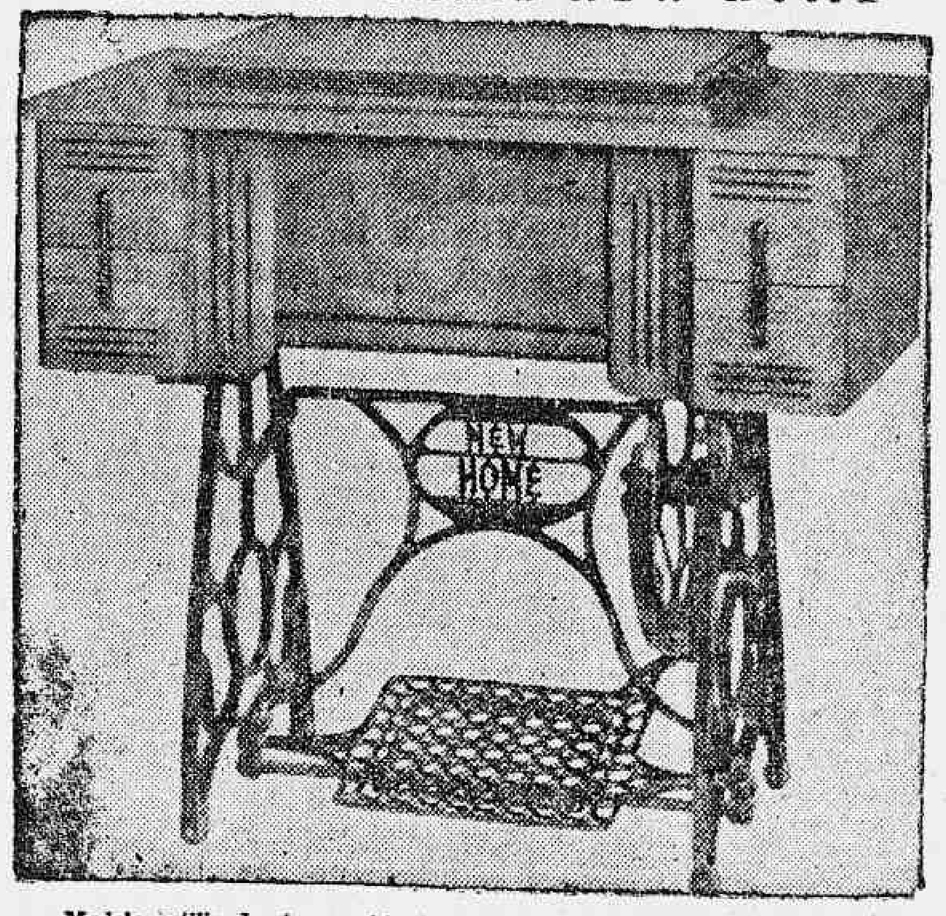


Modelo estilizado, typo gabinete, de pedal, com 4 gavetas, em imbuya envernizada na côr natural. A machina offerecida pelo DIARIO CARIOCA acha-se em exposição na "CASA LUCAS", avenida Passos 36-38, em frente ao Thesouro

**Machinas NEW HOME — Distribuidores :**
**COMPANHIA FEDERAL DE ELECTRICIDADE**

**O DIARIO CARIOCA publica diariamente UM COUPON**

BASTA REUNIR 10 COUPONS DE 10 DIAS DIFFERENTES (NAO PRECISAM SER SEGUIDOS) PARA OBTER UM CARTAO COM DIREITO A CONCORRER AO SORTEIO MENSAL SEM NENHUM DISPENDIO E SEM MAPPAS.

**COMPLETE O CONFORTO DO SEU LAR!**

A troca dos coupons pelos cartões para o sorteio do corrente mez será feita na Praça Tiradentes 77 - 1.° andar — DIARIO CARIOCA — diariamente das 12 ás 18 horas

Instantina

O GRANDE REMEDIO QUE

corta os RESFRIADOS e allivia as DORES

é vendida Agora em

BAYER

CARNETS de 2 COMPRIMIDOS

identicos aos de Cafiaspirina

# Bilhete de Paris

V

### QUEM ATTRAIU OS ASIATICOS?

Em solenne discurso, ouvi que nos Estados Unidos 'e-cae a culpa de haver attraido os nippões para os occidentalizar. Foram seus navios que forçaram o Japão a abrir seus portos ao commercio occidental...

Foi certamente um gesto violento. Mas o fim era commercial, era de paz: — o que mais e melhor alimenta o commercio são os productos da industria pacifica.

A America não se alliou ao Japão e o não lançou contra a Russia, em 1905, — para garantir conquistas asiaticas e afastar empecilhos no Mediterraneo, no Bosphoro, na Persia, na India...

Estava eu em Montecatini, quando lia as admiraveis correspondencias de Barzini, — celebrando os triumphos dos Japs, — nesse monstruoso Porto Arthur. A Italia, a França e a Allemanha tinham interesses em tratados secretos de 1902 (o da Allemanha estendia um de 1896), — na politica nefasta de Eduardo VII... E a Inglaterra, desde 1840, desde a guerra do opio, abrira a China, — a mestra dos nippões, — ás conquistas européas.

Quando os americanos foram commerciar com o Japão, na immensa vizinha China, os europeus conluiados faziam já suas conquistas de imperialismo... No mesmo Japão, foi de concerto com a Europa que a America poude abrir violentamente ao commercio os portos japonezes.

Finalmente, na immane conflagração de 1914-18, foi a Europa dominante, a da S. D. N., que attraiu o Japão. Deu-lhe grandes vantagens e o fez um dos Big Five que liquidaram superegoisticamente a victoria, que não era só européa...

Eis porque a Europa official, prepotente, agoniza e com ella a Sociedade européa das Nações.

Paris, fevereiro, 1938.

J. F.

UMA OPINIÃO INCONTESTAVEL

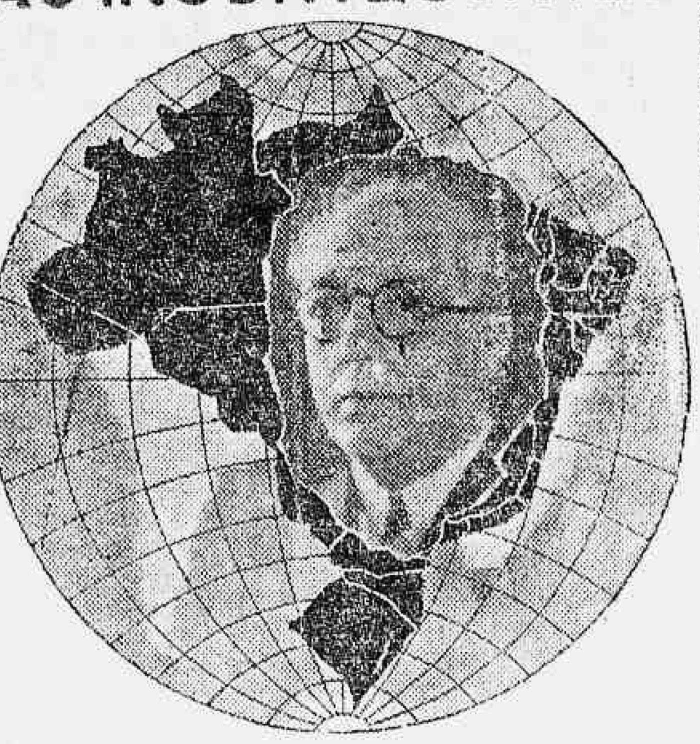

O illustre medico e scientista brasileiro, Professor Dr. ROCHA VAZ, cathedratico da Universidade do Brasil, director da Faculdade Nacional de Medicina, Membro Honorario da Academia de Medicina e cuja cultura tem collocado o nome do nosso Paiz em situação destacada nos circulos mais adeantados do Universo, após visitar as installações da PERFUMARIA MYRTA S|A assim se expressou:

Como medico sempre recommendei o sabonete EUCALOL, pois é o que uso ha muitos annos, depois de ter experimentado tantos outros, á base de variadas substancias. Como brasileiro a minha satisfação é maior porque sei que o EUCALOL é confeccionado com oleos vegetaes nacionaes, considerados sem similares. Aliás a acceitação do EUCALOL, pelo publico, comprova a opinião generalizada de que, em sabonetes, o EUCALOL é superior aos demaes, mesmo aos de fabricação extrangeira. Utilizando productos genuinamente nacionaes, o brasileiro está concorrendo directamente para sua propria riqueza, evitando o escoamento de dinheiro para fóra do Paiz, para importação de productos similares muitas vezes bem inferiores aos que existem no Brasil.

Firma reconhecida no tabelião N. N. Milone

SABONETE Eucalol O SABONETE DO BRASIL

## Pela Fazenda Nacional

Perante o sr. Paulo Lyra, director do Pessoal do Ministerio da Fazenda, tomaram posse, hontem, os srs. Carlos da Silva Pereira, José Assi., Francisco Duarte e João Baptista Barfuse recentemente promovidos a conferentes, E, e os tres primeiros, e F, o ultimo, da Casa da Moéda e, ainda, os srs. João Maria Machado, Pedro Alves Parente e Geraldo Duarte Esposel, promovidos a contabilista, H, das Contadorias Seccionaes, e o sr. Francisco Corrêa da Costa Filho, nomeado agente fiscal de imposto de consumo no interior de São Paulo.

# Um Exemplo de Verdadeira Neutralidade

### Qualquer que seja a facção victoriosa, é desejo da Inglaterra que a independencia e a integridade territorial da Hespanha sejam mantidas — diz o sr. Chamberlain, na Camara dos Communs

LONDRES, 23 — O primeiro ministro Neville Chamberlain, falando hoje na Camara dos Communs, em resposta a uma pergunta formulada por um deputado a respeito do que se deveria entender por cidades "abertas" no protesto dirigido pelo governo britannico ao general Franco acerca dos bombardeios aereos, esclareceu que "o bombardeio directo e deliberado de não-combatentes é illegal em qualquer circumstancia. O protesto do governo baseou-se em informações que o levaram á conclusão de que o bombardeio de Barcelona foi feito a esmo, sem qualquer objectivo militar especial". Respondendo a outro interpellante, o primeiro ministro disse que a representação franco-ingleza ao Vaticano não era de molde a exigir uma resposta. "Entendo, disse elle, que o Vaticano é o maior interessado na prevenção dos ataques aereos á população civil da Hespanha, e está sem duvida tomando as medidas que julgar acertadas". Uma das mais importantes phrases pronunciadas hoje por Chamberlain foi a seguinte, replicando a um deputado: "O desejo do governo britannico, qualquer que seja a facção victoriosa no presente conflicto, é o de que a independencia e a integridade territorial da Hespanha sejam mantidas." — (U. P.)

Está alcançando um grande successo a maravilha negra de

HARLEN

HELEN JUSTA

Excentrica americana

Miss TAMARA

Trapezista

TWO SOULIS

Acrobatas comicos americanos

Um programma de encantamento é o que apresenta o

CASINO ATLANTICO

TOSSE-BRONCHITES

PHYMATOSAN

CURA E FORTALECE

## Patente n. 25

(MODELO INDUSTRIAL)

Momsen & Harris, Agente Official da Propriedade Industrial, estabelecida á praça Mauá, n. 7, 18º, nesta cidade, encarrega-se de promover o emprego de **"Novo feitio, fórma ou configuração do rasto de um aro elastico para rodas de vehiculos"**, privilegiado pela patente supra mencionada, de propriedade da Dunlop Rubbert Co., Ltd., estabelecida em Birmingham, Inglaterra.

# Nem Fascismo, Nem Communismo

### A continuação do actual systema de governo norte-americano, tende para a eliminação dos privilegios e para a acquisição de propriedades por parte de todos — Diz o presidente Roosevelt em vibrante discurso ao povo dos Estados Unidos

GAINSVILLE, 23 — O presidente Roosevelt, em um discurso pronunciado hoje, declarou que se oppunha tanto ao fascismo como ao communismo, e censurou o egoismo de um pequeno grupo de ricaços, que estão alimentando o fascismo nos Estados Unidos e retardando o progresso e a prosperidade do paiz.

Esse discurso, que foi proferido ao meio-dia, foi o mais importante de quantos produziu o presidente Roosevelt nos tres ultimos mezes. O presidente declarou que a maioria da população dos Estados Unidos se oppõe ao feudalismo e "assim procedem aquelles que, por força das circumstancias, pertencem aos cinco por cento mais prosperos da população". A seguir, o presidente Roosevelt affirmou: "Ha pequena differença entre o systema feudal e o fascista. Acreditaes em um e inclinae-vos para o outro... Devemos admittir que muitas pessoas honestamente têm fé em uma theoria differente da que se acha expressa na Constituição". O orador expressou sua satisfação por ver que é cada vez maior o numero de homens e mulheres que compreendem que "a continuação do systema americano tende para a eliminação dos privilegios, para a disseminação da verdade e para a participação da prosperidade por parte de todos — tanto os que se acham em baixo como os que se encontram no meio ou no alto da escada..." Finalizando, affirmou o presidente: "E' certo que não estamos regredindo para aquellas éras passadas. Estamos caminhando para a frente, approximando-nos de melhores dias.

Cresce o numero daquelles que compreendem os abusos do passado... Os Estados Unidos estão reconstruindo-se num sentido mais seguro. Proponho que se avance e não que se recue. — (U. P.)

## Intolerancia alimentar

Da-se a denominação de anaphylaxia alimentar á intolerancia que certos individuos manifestam, em dado momento, por alimentos como ovos, certas carnes e certos vegetaes, não obstante tel-os usado anteriormente, sem qualquer novidade. Essa intolerancia manifesta-se por tonteiras, vomitos, diarrhéas, urticarias, seborrhea, cravos, espinhas e outras desordens. E' que o individuo de um momento para outro tornou-se sensivel a determinado alimento que deve ser supprimido, para restabelecer-se de novo. Nem sempre, entretanto, é necessaria essa suppressão, como nos casos, por exemplo, em que a intolerancia decorre de uma deficiencia chlorhydrica do succo gastrico. Nestes casos bastará supprir o estomago de acido chlorhydrico com o uso, por exemplo, dos comprimidos de Acidol-Pepsina da Casa Bayer, para desapparecer, por completo, a anaphylaxia alimentar. Os pacientes devem consultar o medico antes de usar o medicamento acima referido, não obstante o seu uso não apresentar nenhuma inconveniencia.

## Nomeado professor de Tactica Aerea

### VEM AHI O MAJOR VASCO ALVES SECCO

Foi nomeado professor de tactica aerea da Escola de Estado Maior, o major aviador Vasco Alves Secco. Esse official deverá se apresentar para assumir as suas novas funcções, tão logo deixe o commando do 5º R. Aviação, aquartelado em Curityba, Estado do Paraná.

Doenças ano-rectaes E DOS INTESTINOS

Dr. Lauro Borges

Tratamento das hemorrhoidas sem operações e sem dôr

RODRIGO SILVA, 14 - 3.º

22 1250

# Sómente para objectivos Commerciaes

### O commandante Eckener faz importantes declarações sobre a interdicção da exportação do "helium" dos Estados Unidos

FRIEDRICHSHAFFEN, 23 — O commandante Eckener, em declarações feitas á United Press sobre a interdicção dos Estados Unidos concernente á exportação do helium, disse: Já repetidamente accentuei que a Allemanha necessita helium sómente para objectivos commerciaes e, exclusivamente, para o trafego dos Zeppelins. Declarei, perante o comité norte-americano que trata da questão do helium que esse producto não poderia ser utilizado para fins militares, na Europa. Os technicos concordaram commigo, e, em consequencia, a exportação foi autorizada. Novas difficuldades surgiram provavelmente em virtude da desconfiança reinante nas relações internacionaes" A Allemanha já manifestou as suas intenções pacificas e está prompta a reiteral-as. A Companhia Zeppelin não desanimou. Conscia de servir com um intuito pacifico, a Companhia espera que a interdicção será transitoria, e suspensa logo que se arraigar a convicção de que o helium sómente poderá ser usado para fins pacificos".

O commandante Eckener accrescentou que a Allemanha desejava importar, no corrente anno, helium em quantidade sufficiente para quinze travessias "sem objectivos militares", e concluiu dizendo que o novo Zeppelin estaria prompto em abril, podendo por conseguinte a Companhia esperar o reinicio das remessas de helium. — (U. P.).

CASINO PALACE HOTEL

PETROPOLIS

Continúa apresentando em seu luxuoso grill-room numeros de grande attracção

ABERTO DIARIAMENTE DAS 15 HORAS EM DEANTE

PHONE — 2269

A CASA VAZ

INAUGURANDO AS SUAS NOVAS INSTALLAÇÕES, A' RUA DA ASSEMBLE'A, 39

APRESENTA AS ULTIMAS NOVIDADES EM CASEMIRAS E BRINS DE LINHO, A PREÇOS BARATISSIMOS

CASA VAZ

39 — RUA DA ASSEMBLE'A — 39

TERRAS PERTO DO RIO

CHACARAS, LOTES E GRANDES AREAS PARA PLANTAÇÕES DE LARANJA

Nas Fazendas Reunidas Villa Santa Thereza, constituidas pelas áreas de terras da "Saudade", Conceição, Cruz das Almas e Calundú, servidas de luz electrica, a 30 minutos da Capital, no districto de Caxias. Preços modicos, a longo prazo, não obstante a sua crescente valorização.

Mais informacões com a Cia. BRASILEIRA DE PARCELLAMENTO-IMMOBILIARIO S|A, rua do Rosario 144

ABRIL, 9 — Outro sorteio dos 17 Chevrolets GRATIS

FASANELLO — AVENIDA, 110 — AVENIDA, 147

HONTEM VENDEU FEDERAL

8985 dos 200 CONTOS

e mais o 3.º 16.992 e o 4.º 15.657

ABRIL, 9 — FEDERAL — 2.000 CONTOS — Contém 15 milhares

# Pela Soberania do Brasil

O Brasil sempre abriu seus portos e suas fronteiras á immigração estrangeira.

Dentro da nossa patria, o estrangeiro encontrou, em todos os tempos, um ambiente moral para viver e trabalhar. Nunca fizemos restricções odiosas, porque não brotou, felizmente, na terra brasileira, a arvore damninha dos preconceitos de raça ou de credos religiosos. O caso dos judeus serve de exemplo. Perseguidos, escorraçados de outros paizes, os filhos de Israel encontraram, sempre, no Brasil christão uma terra amiga que os acolheu e assegurou a liberdade do seu culto e dos seus rithuaes. Essa hospitalidade franca e generosa do Brasil tem sido, aliás, reconhecida e proclamada, sem discrepancia, por homens illustres que nos visitaram e que daqui levaram gratas impressões.

* * *

Não se póde negar a valiosa cooperação do braço e da intelligencia do estrangeiro na obra do nosso desenvolvimento e do nosso progresso. Della precisamos e della precisaremos ainda. Seria tolice remarcada affirmar o contrario, porque não ha paiz novo que prescinda daquelle auxilio. São Paulo, Santa Catharina, Paraná, Rio Grande do Sul muito devem á colonização italiana e allemã, para só falar das maiores, e nem por isso o Brasil deixou de conservar intacta a estructura da sua formação historica, sendo, cada vez mais, brasileiro nas suas ideologias, nas suas crenças, na sua indole e na sua vida cultural e politica. Por isso combatemos e combateremos sem vacillações qualquer campanha que tenha como objectivo desenvolver odios de raça. Mesmo porque, o sentimento liberal do nosso povo — sentimento que tem suas raizes profundas no berço da nacionalidade — não daria o seu apoio a qualquer movimento naquelle sentido.

A verdade, entretanto, é que a nossa hospitalidade, a nossa affectuosa sympathia pelo estrangeiro que nos procura, para comnosco trabalhar, não importa na abdicação da nossa soberania de Nação livre, com direitos inalienaveis de mandar na propria casa. Jamais alimentamos a idéa de que qualquer nação, cujos filhos se abrigaram á sombra da nossa bandeira, tivesse intuitos occultos de nos aggredir, com o absurdo objectivo de conquista. E tanto foi assim que, dentro do nosso territorio, os estrangeiros, garantidos pelas nossas leis, desenvolvem as suas actividades, sem constrangimento, a não ser o dever que lhes importa de cumprir e respeitar as nossas leis.

Não vae, entretanto, a elasticidade da nossa acolhida ao ponto de permittirmos que os estrangeiros transformassem o nosso paiz em campo de doutrinação de idéas politicas contrarias ao nosso regime. Semelhante attitude importaria numa demonstração publica, perante o mundo, de uma fraqueza que não possuimos ou numa capitulação da propria dignidade.

* * *

Prohibindo propagandas de idéas que collidem com a nova formação politica o Brasil nada mais faz do que defender a segurança nacional e a soberania do paiz. Não queremos criar desavenças com qualquer nação, mormente com aquellas que mantêm comnosco as melhores relações diplomaticas, muitas dellas arraigadas á sympathia reciproca dos seus filhos. Não desejamos ferir melindres de qualquer povo. Pioneiro da paz, como tem sido, o Brasil se esforça, por todos os meios e modos, para manter inalteravel a sua politica internacional. Ninguem, entretanto, poderá nos negar o direito sagrado de zelar pela nossa integridade e fazer respeitar, dentro do paiz, a nossa vontade e as nossas leis.

# Handel, Sua Vida e Sua Musica

*CARLETON SMITH — (Escriptor inglez)*

Handel foi o Jerome Kern de sua época. Em 1720 chegou a escrever uma peça de successo em cada temporada. Elle queria que sua musica agradasse ao publico e o conseguiu. O mundo elegante enchia todas as galerias do theatro. O rei levava suas favoritas e se installava em sua companhia no camarote reservado.

As estréas tinham a assistencia da mais alta sociedade local, que a ellas comparecia incorporada, muitas vezes a despeito do calor suffocante. As grandes damas acompanhavam com a maior attenção todos os movimentos dos figurantes, emquanto os nobres sustentavam vivas polemicas em torno das qualidades da "prima donna". A visita aos scenarios era permittida mediante o pagamento de um guinéo.

O centro dessa attracção era Handel, que não somente compunha musica, mas que dirigia. As duquezas disputavam-se para convidal-o a frequentar suas casas e quasi desmaiavam quando o ouviam tocar o clavicordio. Vivia elle entre a nobreza e a qualquer parte que fosse escutava sempre os accordes de sua musica, executados nos restaurantes, assobiados nas ruas, tocados nos jardins de diversões e dançados nos salões de baile. Eram publicados e vendidos á larga por toda a Europa.

Dias muito proveitosos foram esses, na realidade. Se o solicitavam muito, Handel recorria a alguma de suas velhas canções ou as de outros compositores que as modificava ligeiramente, transformando-as numa nova opera. Occasionalmente fazia uma refundição completa de musica antiga, e, sem embargo, ninguem o advertia. Se, porém dispunha de tempo, podia e era capaz de produzir novas melodias, e escrevia rapidamente e com grande facilidade. Toda sua producção, em summa, alcançava ruidoso exito.

Quando se modificou a moda, Handel viu-se momentaneamente desorientado. Voltou-se então para os oratorios (peças de musica religiosa) e continuou gloriosamente sua carreira ascendente até o dia de sua morte. Nessa occasião, o bispo de Londres, murmurando sempre contra os sacrilegios, foi o seu inspirador. Handel concebeu o plano de musicar a historia de Esther e fazer com ella uma opera. A ira sacerdotal estallou com violencia.

A que ponto chegaremos, exclamou indignado, com essas idéas satanicas de levar para o palco os caracteres biblicos?

A composição foi rudemente criticada Handel decidiu então combater o bispo. A musica foi executada no Theatro Real, em Haymarket, sem scenographia, nem trajes nem personagens. A familia real assistiu a audição. Foi assim que o primeiro oratorio teve exito e desde então perdura o costume.

Nesse trabalho, Handel descobriu o poder dos coros. Demonstrou sua habilidade para empregar esse novo elemento, que não havia sido ainda apresentado na opera italiana e foi sua affeição pelos coros, tão suaves aos ouvidos inglezes, que o tornou famoso para sempre. Escreveu oratorios e mais oratorios com maiores e melhores coros.

"Messias", por signal, é sua obra prima. Quando Handel recebeu o texto estava financeiramente arruinado e esquecido da côrte. Seus amigos haviam desertado delle. Sua saude estava alquebrada. Num esforço ultimo e desesperado, compoz a obra inteira em 22 dias. Quando concluiu o coro de Alleluia, seu criado o encontrou com lagrimas nos olhos, contemplando fixamente o espaço.

— Acreditei que via todo o Paraiso deante de mim — disse elle — e até o proprio Deus.

A representação inicial em Dublim e as seguintes, nos hospitaes de Londres, consagraram a obra como a favorita do publico de todos os tempos.

Para deixar mais logares disponiveis nos salões de concertos rogava-se ás damas que deixassem em casa as anquinhas e aos cavalheiros a espada. A satisfação era geral: a peça era executada em inglez e não em italiano. Todo o mundo compreendia.

Com isto, Handel se converteu numa instituição. Compoz hymnos para a coroação, odes para os anniversarios reaes, hymnos de bodas e funeraes, "Te-Deum" e fantasias musicaes. Foi o compositor de musica da Capella Real, compositor favorito da Côrte e o favorito da Musa. Os inglezes esqueceram que elle era estrangeiro.

A posição de Handel na vida era, para um musico do seculo XVIII, das mais honrosas e invejaveis. Viajara muito em sua juventude, relacionando-se com centros importantes como Berlim, Hamburgo, Londres e as cidades italianas de Veneza, Florença, Roma e Napoles. Recebeu excellente educação, foi famoso em sua cidade natal aos 18 annos e em menos de um anno occupou o posto de organista da Catedral de Hallé.

Acostumado desde a infancia a privar com principes, Handel sabia a maneira de conservar sua propria dignidade rendendo ao mesmo tempo todas as deferencias possiveis aos personagens nobres com os quaes se econtrava. Soube tambem abrir caminho para si proprio. E' verdade que com frequencia, correu serios riscos e foi esquecido. Duas vezes viu-se em bancarrota e de uma feita teve de lançar mão do recurso indigno de dar um concerto de beneficio para poder pagar suas dividas. Nunca, porém, morreu de fome como Schubert e Mozart. Nunca foi ignorado nem permaneceu na obscuridade.

A mulher jamais se atravessou em sua vida. Sua musica attraia muitas dellas, é facto, mas Handel experimentava indisfarçavel satisfação em esgrimir com um sêr de tão reconhecida astucia. Por duas vezes esteve noivo, á beira do casamento. Em ambas as occasiões porém, foi-lhe imposta a condição de abandonar a arte. As mulheres de cathegoria não se casavam com musicos. Sua decisão foi immediata. A arte seria, dali em diante, sua esposa e sua companheira. E numa sociedade onde os murmurios se repetiam incessantemente, não se recorda de ter sido o seu nome envolvido numa unica aventura escandalosa.

Handel foi proclamado solteirão empedernido. Por ultimo, alistou-se nas fileiras daquelles homens solitarios, que não nasceram para o amor de uma mulher.

O dr. Burney, que tocava em sua orchestra, descrevia sua apparencia geral como "algo pesado e desabrido"; "mas quando sorria, era como o sol brilhante através de uma nuvem escura. Havia então um subito reflexo de intelligencia, vivacidade e humor".

Handel usava uma enorme peruca branca e quando tudo marchava bem nos ensaios, maneava-a de um lado para outro, expressando grande satisfação e prazer.

As historias em torno delle são famosas. As phantasticas lendas da "Musica dagua" do "Ferreiro harmonioso" desgraçadamente são falsas. Mas sabia privar com os cantores. Quando Cuzzoni, o famoso soprano, negou-se a cantar uma aria que elle havia escripto, levou-a para perto de uma janella, dizendo-lhe: "Senhora, sei que sois uma diaba; quero, porém, lembrar-lhe que sou Belzebuth o principe dos demonios". Ella cantou.

Outro cantor não estava contente com seu systema de acompanhamento e ameaçou saltar do scenario até o clavicordio para destruil-o, se Handel não o modificasse.

Dize-me então quando pretendes fazel-o — observou Handel — para que eu possa incluir o numero no programma; assim estou certo de que virá mais gente para verte saltar do que para ouvir-te cantar.

Sabia enfrentar a adversidade. Burney ouviu-lhe dizer quando a sala estava vazia: "Não importa; a musica soará melhor"

Sempre falou inglez com um pronunciado accento estrangeiro, e isto deu logar, em muitas occasiões, a graciosas confusões.

Handel era muito sensivel ao ruido e não podia tolerar a afinação da orchestra, que sempre se fazia antes da sua chegada ao theatro. Certa noite, um trocista desafinou todos os instrumentos. O principe de Galles chegou ao theatro e Handel deu o signal de começar. Produziu-se então, tal discordancia na musica que Handel saltou furibundo do seu logar, apanhou o primeiro instrumento que encontrou á mão e o atirou á cabeça de que se encontrava mais proximo. Um violinista perdeu a peruca.

Era amigo da disciplina e em seus dominios agia como verdadeiro potentado.

E' verdadeiramente assombrosa a maneira pela qual Handel pôde viver num mundo de ciumes, intrigas e commercialismo, mantendo ao mesmo tempo sua honestidade de propositos e enthusiasmo pela arte. E' verdade que empregou seu talento de maneira differente de Bach, mas devese observar tambem as differentes circumstancias de sua vida.

Bach considerava a musica mais importante que qualquer representação. Handel pensava de modo inteiramente opposto. Elle procurava vender entradas e compunha para seu publico.

Nas operas, era essencialmente um homem de sua época. Essa é a razão pela qual muitas de suas obras estão hoje archivadas e cobertas de poeira.

## TOPICOS

### O COOPERATIVISMO NA PARAHYBA

HA poucos dias, commentamos em editorial um artigo do sr. Agamemnon Magalhães sobre o cooperativismo e as providencias por elle tomadas, officialmente, no sentido de desenvolvel-o em Pernambuco.

Chegam-nos agora noticias da Parahyba sobre o assumpto. O interventor Argemiro de Figueiredo acaba de assignar um decreto que cria o Departamento de Assistencia ao Cooperativismo, imprimindo, assim, rumos definitivos a esse movimento de associação economica e financeira.

Na Parahyba, o cooperativismo vem merecendo especiaes cuidados da actual administração do Estado, ficando traçadas directrizes firmes para a sua applicação regular, com a padronização de seus elementos constituidos.

O governo proporciona á agricultura da Parahyba um ambiente mais propicio para a sua prosperidade, facilitando ao homem do campo os meios essenciaes para extrair da terra maior somma de riqueza, melhorando-lhe, consequentemente, o padrão de vida e encorajando o productor a realizações mais amplas.

O principio do cooperativismo, como formula salvadora da economia privada, vae conquistando adeptos por toda parte e tudo leva a crer que, dentro em breve, elle será victorioso em todo o Brasil.

### O BRASIL NA FEIRA DE NOVA YORK

FOI noticiado, hontem, que os dirigentes da Exposição Internacional de 1939, em Nova York, mostram-se preoccupados com a construcção dos pavilhões do Brasil e da Argentina naquelle certame, porque desconhecem as providencias tomadas pelos dois paizes a respeito. A demora dessas providencias, conforme se diz, poderá acarretar uma representação pouco condigna para os mesmos, uma vez que os pavilhões devem estar concluidos em abril de 1939.

Seria, realmente, lamentavel que o Brasil perdesse uma opportunidade como essa que se lhe offerecia, para se mostrar ao mundo com todas as suas possibilidades. Uma nota do Ministerio do Trabalho vem esclarecer o assumpto. O Brasil não será prejudicado. No que nos toca, não ha motivos para appreensões, porque o Ministerio do Trabalho está tomando todas as medidas necessarias para o maior exito da representação brasileira naquella exposição internacional. Hoje mesmo embarcará para Nova York o professor Lucio Costa, architecto vencedor do concurso de projectos para a construcção do Pavilhão do Brasil, que levará o material para iniciar os trabalhos do referido pavilhão. Dessa maneira, o Brasil terá uma representação condigna na Feira de Nova York.

### OS RUIDOS DA CIDADE

INNUMERAS vezes temos tratado do barulho insupportavel da cidade, mormente á noite. E' incrivel que numa cidade culta e civilizada, onde ha policia e existem posturas municipaes, o socego das familias mereça tão pouco.

Em frente aos hospitaes e Casas de Saude ha placas enormes, bem visiveis, com a palavra silencio, em letras que sómente os cégos não lêem. Pois é inutil essa providencia.

Os cafés das cidades, por exemplo, nos sabbados, quando as sociedades de radio irradiam musicas para dansar, abrem seus apparelhos até duas horas da madrugada, sem nenhuma attenção ao somno das familias vizinhas aos seus estabelecimentos.

O abuso é inqualificavel e está a merecer providencias energicas dos poderes publicos. Se isso continuar assim, o Rio se transformará, dentro de pouco tempo numa cidade de hystericos, de nervosos e de malucos.

### A ESTRADA RIO-BAHIA

UMA das maiores realizações do actual governo que se vem fazendo quasi silenciosamente, sem reclames nem propagandas, é a estrada de rodagem Rio-Bahia.

Essa nova rodovia está se construindo methodicamente, rompendo os sertões, da Bahia para o Rio e deste para a Bahia. Dessa maneira, as obras irão em futuro bem proximo se encontrar em meio do caminho.

No trecho que parte do Rio já alcançou o interior do Estado do Rio. Até Sapucaia já se viaja confortavelmente, sendo que de Anta áquelle municipio, pode-se fazer em menos de 15 minutos.

Não precisamos enaltecer o valor economico desse trabalho patriotico que concorrerá para o escoamento rapido dos productos da nossa lavoura, facil intercambio, movimento de turistas, etc.

O maior entrave ao desenvolvimento agricola e commercial do Brasil tem sido, justamente, as difficuldades asphyxiantes para o transporte dos seus productos. O actual governo tem compreendido que a solução desse problema é cortar estradas. E isso se está fazendo com methodo, não para servir a interesses politicos, mas attender aos interesses maiores da Nação.

# Actos baixados pelo governo

O presidente da Republica assignou os seguintes decretos:

**NA PASTA DA JUSTIÇA**

Nomeando Antonio Mathias do Nascimento Filho e Rodolpho Avella, interinamente, escreventes juramentados do escrivão successor do 2.º Officio da 7.ª Pretoria do Districto Federal.

**NA PASTA DA EDUCAÇÃO**

Nomeando: o dr. Arthur Cumplido de Sant'Anna, interinamente, professor cathedratico da cadeira de direito civil da Faculdade de Direito da Universidade do Brasil; o dr. Olyntho de Castro, e o dr. João Floriano dos Santos Lima, assistentes da Faculdade de Medicina da referida Universidade; e os drs. Carlos de Brito Velho e Ruy Fernandes de Osorio e Silva, em commissão, assistentes da Faculdade de Medicina de Porto Alegre.

Designando interinamente e em commissão, inspectores federaes de estabelecimentos de ensino secundario: Evalda Pereira Carneiro da Cunha, no Districto Federal; Celina Leivas Diniz e Sylvia Lousada, no Estado de S. Paulo; e Luiz Sarmento Machado, no Rio Grande do Sul.

Exonerando Mario Leite Leal Ferreira, da carreira de engenheiro, nos termos do art. 2.º do decreto-lei n. 24, de 29 de novembro de 1937.

Tornando sem effeito o decreto de promoção, por merecimento, de Accacio Manoel de Campos França, á classe L, da carreira de technico de Educação.

**NA PASTA DAS RELAÇÕES EXTERIORES**

Designando o ministro plenipotenciario de segunda classe Sylvio Rangel de Castro para exercer suas funcções na legação em Cuba, com acção cumulativa nas Republicas de São Domingos e Haiti.

Removendo o conselheiro de Embaixada Joaquim de Souza Leão Filho, da Secretaria de Estado para a Embaixada em Washington.

Nomeando Charles Archibaldi Lawrance Treadwell, consul honorario do Brasil em Wellington, Nova Zeelandia.

**NA PASTA DA FAZENDA**

Promovendo a agente fiscal do imposto de consumo: no Districto Federal, o da capital do Estado de São Paulo, Dilermando Duarte Cox; e na capital do Estado de São Paulo, e do mesmo Estado Clovis Soares Dutra; e nomeando, a pedido, o do interior do E. do Pará, José Euclydes Bezerra Cavalcanti para identico logar no interior do Ceará; e do interior do Ceará, Moacyr Rabello Sampaio para identico logar no interior de Minas Geraes; o do interior de Minas Geraes, João Martinho Ferreira Gomes para o interior de São Paulo; o do interior de S. Paulo, Augusto Manoel de Araujo Góes para identico logar do interior do Estado do Rio de Janeiro; e ainda nomeando Prisco Pinto Navarro, agente fiscal do imposto de consumo no interior do Pará.

**NA PASTA DA AGRICULTURA**

Exonerando Altino de Azevedo Sodré do cargo de assistente da Escola Nacional de Agronomia; e concedendo exoneração a Paulo de Azevedo Athayde, de assistente em commissão, da referida Escola, por ter optado por outro cargo; e a Benedicto de Oliveira Paiva, do cargo de director em Commissão da Escola Experimental de Café, em Coronel Pacheco, no Estado de Minas Geraes.

Nomeando o engenheiro agronomo Roberto Pessoa, interinamente, para o cargo da classe G, da carreira de agronomo do Departamento Nacional da Producção Animal.

Concedendo aposentadoria a Archimedes Cabral Godelphim, no cargo da classe G, da carreira de pratico rural; e ao servente Manoel Vaz Pres.

Permittindo aos alumnos da Escola Veterinaria do Exercito, emquanto conservar-se fechada, matricularem-se nos annos correspondentes dos cursos da Escola Nacional de Veterinaria, subordinada ao Ministerio da Agricultura, com as adaptações ao regulamento desta, que se fizerem necessarias, no que disser respeito ao programma de ensino.

Instituindo no Serviço de Fruticultura, subordinado ao Departamento Nacional da Producção Vegetal, do Ministerio da Agricultura, a fiscalização de estabelecimentos que explorem a producção de plantas citricas, a inspecção destinada a orientar a formação de pomares industriaes e os registos de estabelecimentos viveiristas, de pomares industriaes e de matrizes de alta producção, de plantas citricas, na conformidade do regulamento que baixa com o presente decreto-lei.

Doando ao governo do Estado de Minas Geraes 18 hectares das terras pertencentes ao antigo posto experimental de Veterinaria de Bello Horizonte, para o fim especial de facilitar meios para a installação da Escola de Veterinaria daquella capital; ficando o Dominio da União autorizado a vender á Prefeitura de Bello Horizonte ou a outro interessado, pelo preço liquido de .. 8$000 o metro quadrado, 18 hectares das mesmas terras; e devendo o producto liquido da venda ser depositado no Banco do Brasil, á disposição do Ministerio da Agricultura, e se destinará ás obras que este Ministerio julgar conveniente executar no territorio do Estado de Minas Geraes.

Autorizando, a titulo provisorio: a Sociedade Leprevost & Comp. Ltda., sociedade legalmente constituida, a pesquizar galena no logar denominado Ribeirão das Canôas, districto de Epitacio Pessoa, municipio de Bocayuva, no Paraná; o cidadão Luiz Annibal de Mesquita Falcão, por si ou sociedade que organizar, a pesquizar minerio de ferro na fazenda Pedra de Ferro, na região de Castanhão, municipio de Jequié, Estado da Bahia; a sociedade brasileira legalmente constituida, Mineração Geral do Brasil Ltda., a pesquizar ouro no leito e margens do Rio Cabaçal, no municipio de São Luiz de Caceres, Estado de Matto Grosso; e a M. C. Fonseca & Comp., sociedade legalmente constituida, a pesquizar bauxita, no districto de Conceição do Muquy, comarca de João Pessoa, Estado do Esp. Santo.

Extinguindo um cargo excedente, por se achar vago, da classe K, da carreira de technico de laboratorio.

**NA PASTA DO EXTERIOR**

Promulgando a Convenção Internacional sobre linhas de limite de carga dos navios mercantes, firmada em Londres a 5 de julho de 1930.

Promulgando o Tratado de Extradicção entre o Mexico e o Brasil, firmado no Rio de Janeiro a 28 de dezembro de 1933, e o respectivo Protocollo Addicional, firmado no Rio de Janeiro a 18 de setembro de 1935.

**DECRETOS-LEIS ASSIGNADOS**

O presidente da Republica assignou os seguintes decretos-leis:

Approvando o Tratado sobre Ligação Ferroviario entre o Brasil e a Bolivia firmado no Rio de Janeiro a 25 de fevereiro de 1938.

Approvando o Tratado de Extradicção entre o Brasil e a Bolivia, firmado no Rio de Janeiro a 25 de fevereiro de 1938.

Abrindo, pelo Ministerio da Justiça o credito especial de 395:952$000 para pagamento do abono provisorio, relativo ao anno de 1936, a que têm direito os funccionarios civis da Administração do Territorio do Acre.

## O TEMPO

**PREVISÕES PARA O PERIODO DAS 18 HORAS DE HONTEM ATE' AS 18 HORAS DE HOJE**

**Districto Federal e Nictheroy:** Tempo — Instavel, aggravando-se; chuvas e trovoadas. Temperatura — Entrará em declinio. Ventos — Do quadrante sul, sujeitos a rajadas de muito frescas a fortes.

**Estado do Rio de Janeiro:** Tempo — Perturbado com chuvas e trovoadas. Temperatura — Em declinio.

NOTA — A situação isobarica favorece a occorrencia de chuvas fortes.

**Previsões validas para o trajecto da estrada de rodagem Rio-S. Paulo, das 18 horas de hontem até as 18 horas de hoje**

Tempo — Perturbado com chuvas, possivelmente fortes e trovoadas. Temperatura — Em declinio. Ventos — Do quadrante sul com rajadas de muito frescas a fortes.


**DIARIO CARIOCA**

**EXPEDIENTE**

**Propriedade da S. A. DIARIO CARIOCA**

DIRECTORES:
**Horacio de Carvalho Junior**
**J. B. Martins Guimarães**

CHEFE DA REDACÇAO:
**Danton Jobim**

**Endereço telegraphico: DIARIO CARIOCA — Telephones: Gabinete do Director 22-3623 — Administração, 22-3035 — Redacção, 22-1559 e 22-2922 — Officinas, 22-0824 — Assignaturas, 22-3018 — Gravura, 22-1735**

**PUBLICIDADE, 22-3018**

**ASSIGNATURAS:**

| Para o Brasil: | | Para o exterior: | |
|---|---|---|---|
| Anno. . . . | 50$000 | Anno. . . . | 60$000 |
| Semestre. . . | 30$000 | Semestre. . . | 45$000 |

**Venda avulsa: Capital, $200; Interior, $300**
**Aos domingos, $300 — Interior, $400**

E' cobrador autorizado o sr. J. I. de Carvalho.

**INSPECTORES VIAJANTES**

Percorrem o interior do paiz a serviço desta folha os srs. Romualdo Perrota e Murillo Macedo, nossos inspectores autorizados.

**CORRESPONDENCIA**

Toda a correspondencia com valor ou sobre assumptos que entendam com assignaturas e outros de interesse da administração deve ser dirigida ao gerente do DIARIO CARIOCA.

REPRESENTANTE EM B. HORIZONTE
OSWALDO MASSOTE
Av. Amazonas 431 - 2.º and. — Tel. 5591

# O Maior Film do Anno (A Vida de Emile Zola) Num dos Melhores Cinemas da Cinelandia o (Broadway)

## Um Film Sensacional Marcará a Reabertura do Cinema Broadway

O Broadway vae se reabrir, todo o publico já o sabia, mas o nome do film era uma incognita que toda a gente buscava ansiosamente decifrar. A razão que obrigava a empresa a calar o nome do film era simples. Querendo fazer da estréa do Broadway um acontecimento cinematographico, era preciso escolher uma pellicula que fosse realmente um colosso, um assombro. Varias foram offerecidas, e finalmente a escolha recaiu sobre "Emile Zola", a super formidavel da Warner Bros em que Paul Muni tem uma das suas criações immortaes.

# CINEMA

### SENSACIONAL A ESTRÉA DE "RAINHA VICTORIA" EM LONDRES

LONDRES (Do nosso correspondente especial) — Com todas as entradas vendidas de antemão, e com uma verdadeira multidão congregada desde ás 10 horas da manhã, a estréa da extraordinaria pellicula "Rainha Victoria" realizou-se no conhecido cinema "Leicester Square", com um luxo e ceremonial taes, que fazem dessa estréa um acontecimento que se tornará inesquecivel na historia da cinematographia ingleza.

Membros da realeza, altos funccionarios publicos, representantes do mundo financeiro, da industria e da imprensa internacional, desfilaram entre cordões de agentes da policia, que se viram tontos para manter em linha a massa de espectadores, que com natural curiosidade, esperavam a chegada dos personagens.

Uma formidavel salva de palmas marcou a chegada de Anna Neagle e Anton Walbrook, figuras "estrellares" de "Rainha Victoria".

Artistas de projecção mundial, que se encontravam em Londres, chegavam tambem em suas luxuosas carruagens. Entre estes, conseguimos destacar: Merle Ogeron, Maurice Chevalier, Jean Gillie, Margaretta Scott e Ralph Reader.

Toda a Praça de Leicester, achava-se illuminada por poderosos reflectores. Pode dizer-se, sem peccar pelo exagero, que Londres está revivendo os festejos da recente Coroação. Não ha maneira possivel de se escapar de "Rainha Victoria"; ora são cartazes gigantescos affixados nos pontos principaes da cidade, ora são os edificios que atiram, sobre a população, dos seus ultimos andares, folhetos e pequenos cartões postaes, ora os omnibus e os bondes que trafegam pelas arterias principaes, inteiramente coberto com bellos cartazes em côres.

Outra novidade, que tem chamado a attenção dos londrinos, é um bellissimo cartaz, em côres, que cobre toda a fachada do impresa diaria como a semanal, quinzenal ou mensal, affirmou que "Rainha Victoria" eclipsará o exito que alcançou "Os amores de Henrique VIII", tambem pellicula ingleza, o que vem a confirmar o successo extraordinario da sessão especial, de "Rainha Victoria" no Theatro Astor de Nevo Yorck, onde a pellicula, foi exhibida para a imprensa e os exhibidores. O successo dessa sessão pode ser facilmente verificado, pelo facto de logo após a mesma, ter sido o referido film programmado para 2.500 cinemas só nos Estados Unidos! Este successo e tudo o mais que já foi exposto, garantirá o exito completo da primeira apparição da "Rainha Victoria" e do seu consorte Principe Alberto de Coburgo Gotha, na téla.

Anna Neagle no papel de "Rainha Victoria" que a R. K. O. nos dará muito breve no Palacio Theatro

GRETA GARBO e CHARLES BOYER, os magistraes interpretes de "Madame Walewska", o actual grande successo do Cine Metro

## Começa Hoje a Segunda Grande Semana de "Madame Walewska" no Cine Metro

### Greta Garbo e Charles Boyer empolgam a cidade inteira, com a magia de suas "performances"

O "Metro" inicia, hoje, a segunda semana de exhibições desse film impar, essa super-realização Metro-Goldwyn-Mayer que é o commentario de toda a cidade: "O Romance de Madame Walewska", ou simplesmente "Madame Walewska".

Por toda a cidade andam os nomes de Greta Garbo e Charles Boyer, os dois extraordinarios interpretes da soberba producção dirigida por Clarence Brown. Ella, porque deu toda a alma — e que extraordinaria alma de artista é a sua! — á "performance" de Marie Walewska; elle, por causa da sua magistral interpretação de Napoleão Bonaparte. Juntos, em scenas que Clarence Brown dirige com aquella sensibilidade muito sua, e o seu modo especialissimo de exteriorisar os recursos de Greta Garbo, como interprete das grandes emoções, as duas personalidade empolgam do inicio ao desfecho do espectacular super-film

E', natural, é logico, o triumpho que "Madame Walewska" regista neste instante — e se justifica, assim, o facto de Garbo e Boyer serem nomes magicos e andarem no commentario da cidade toda...

### Simone Simon e o seu film revelação "Não Me Queiras Tanto" !!!

"Não me queiras tanto", a sensacionalissima producção musical da 20 th. Century-Fox, é na verdade o film revelação e surpresa para 1938, pois além de nos devolver a encantadora Simone Simon, numa "performance" esplendida como comediante, faz-nos ouvir a voz sensual e melodiosa da "glamor" star franceza, que até então tinhamos applaudido em papeis dramaticos taes como em "Dormitorio de Moças" e "Setimo Céo".

E o mais interessante, é que os productores da 20th. Century-Fox só descobriram que Simone Simon era uma grande soprano, durante a filmagem de "Não me queiras tanto". Depois de refeitos do choque e alegria que esta nota causou nos estudios, os productores trataram de modificar a parte de Simone, dando-lhe assim um optimo ensejo de cantar varias vezes trechos de operas, canções francezas e "blues" americanos. Mas, assim mesmo, todos ficam com uma pena louca quando o film acaba, pois ouvir Simone uma vez, é querer ouvil-a toda a vida!

"Não me queiras tanto" ainda apresenta no seu brilhante "cast" os nomes de Ben Bernie e Walter Winchell, aquella dupla gosadissima do maestro e do jornalista, que já vimos em "Invisivel Trovador". Desta vez, como era natural, elles brigam novamente, e por causa da deliciosa Simone, o "pivot" da questão. Mas quem não brigaria por ella? Dick Baldwin é um elemento novo e de valor, que só o facto de ter sido escolhido para galã de Simone neste film é a maior recommendação que poderiamos fazer. Joan Davis, a comica excentrica e optima interprete de "blues", forma uma parelha incrivel, ao lado de Bert Larh, o comico que foi roubado dos palcos da Broadway. Ruth Terry, uma futura "estrella" é a contralto de 17 annos, que faz a sua estréa victoriosa em "Não me queiras tanto". Douglas Fowley, Chick Chandler, as Irmãs Peters e innumeros outros artistas conhecidos completam o elenco desta super-producção musical da 20 th. Century-Fox, que será estreada na proxima segunda-feira, na téla do Palacio Theatro!

Uma scena de "Não me queiras tanto" que o Palacio nos dará na proxima segunda-feira

PRECISANDO
DEPURAR O SANGUE
TOME:
Elixir de Nogueira
Combate a SYPHILIS
EM TODOS OS PERIODOS

### "Lua de Amor" é um film que revela os segredos de Hollywood! — Será estreado no Rex, segunda-feira proxima

O thema tem sido abordado em muitos films. Hollywood por dentro. Mas sempre a verdade encoberta matreiramente pela fantasia do argumentista. E geralmente espectaculos mais proximos do documentario que, propriamente, da sensibilidade das multidões.

"Lua de Amor" é o primeiro celluloide que realiza, de verdade, uma pittoresca reportagem portas á dentro dos estudios de Hollywood.

Todas as rivalidades que ali se travam, as manias dos directores de scena, os esforços de artistas por conservarem o prestigio em face dos novos que surgem dispostos a lançal-os no anonymato, o "temperamento" de certas "estrellas"; a luta obscura dos figurantes e de quantos collaboram para o successo de um film sem direito á notoriedade, formam uma narrativa tocada de humorismo e de uma ironia meio amarga por vezes.

"Lua de Amor" conta á frente de um elenco bem escolhido com as figuras populares de Roger Pryor e Grace Bradley, esta ultima uma esplendida cantora de "blues" e "foxes". O film é movimentado e com excellente "support" musical devido á inspiração dos famosos compositores Sidney Mitchell e Sammy Stept, de cujas canções as tiragens attingem sempre a milhões de exemplares, tal a popularidade que desfrutam na America do Norte. Completam o "cast" Joyce Compton, June Martel, Robert Warwick e Henry Kolker.

A estréa terá logar no Rex, segunda-feira proxima, por distribuição da Internacional Films S. A.

ROGER PRYOR e GRACE BRADLEY surprehendidos no momento em que trocavam caricias no film "Lua de Amôr" — o novo "hit" que a International Films S. A. vae apresentar no REX, segunda-feira proxima

### Pode-se salvar um submarino a 70 metros de profundidade?

Ha, no bello film "Nitchevo" (A agonia de um submarino) que a Alliança cinematographica vae lançar na proxima segunda-feira, no Alhambra, dois aspectos distinctos, ambos interessantissimos: — o romance e a realidade.

O romance é magnifico, em que temos Marcelle Chantal, a artista famosa e formosa, actuando em uma intriga em que ha um pouco de aventura e amor, criando uma situação esquerda para Harry Baur, apparecendo Ivan Mosjoukine e Jean Max — correndo as scenas ora em França, ora em Biserta, na Africa, base dos submarinos francezes.

A realidade nos mostra um facto interessante: o salvamento de um submarino, afundado a 70 metros, debaixo de uma pressão formidavel onde os apparelhos mais modernos de escaphandrismo penetram com perigo de vida para quem os occupa. E o film nos deixa como se faz o escapamento dos aprisionados no bojo de aço.

Allie-se á situação dos marinheiros presos naquella sepultura de aço, onde se encontram dois homens que se viam como inimigos, por questões de amor, com o desenrolar emocionante do salvamento da equipagem, e tereis esse film, grandioso "Nitchevo" (A agonia de um submarino", que o Alhambra nos dará segunda-feira proxima.

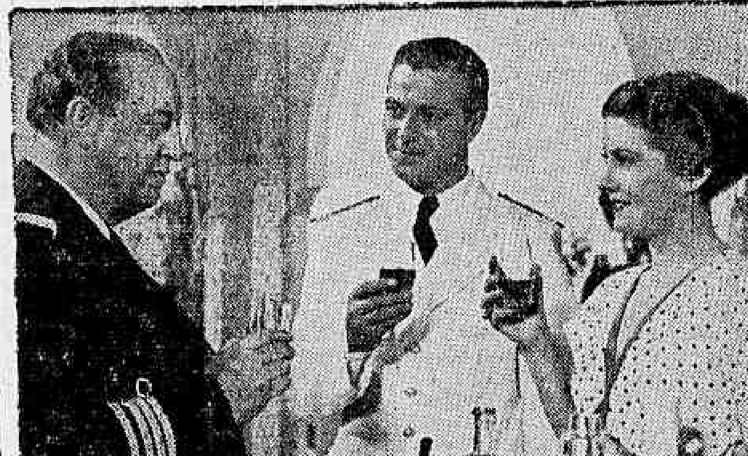

Marcelle Chantal, Harry Baur e Jean Dax em uma scena do film "Nitchevo" (A agonia de um submarino)

### "Em plena batalha", segunda-feira, no Pathé Palacio

UM FILM UNICO, EXTRAORDINARIO!

Menos conhecido que a celebre Legião Franceza, mas tão intrepidos e audaciosos como esta, são os guerreiros que a Inglaterra mantêm em suas colonias nos desertos.

E' esta pouco conhecida organização militar que fornece a original atmosphera para o emocionante film da Nova Universal, baseado sobre uma revolta no deserto. "Em plena batalha" que estréa na proxima segunda-feira, no Pathé Palacio com John Wayne no principal papel.

Este film conta-nos as aventuras de um intrepido cameraman de jornaes que recebeu a perigosa incumbencia de photographar um mysterioso chefe que se revoltou com sua tribu contra os inglezes.

Durante o cumprimento de seu dever como cameraman, interpretado por John Waigne, este vê-se envolvido na revolução e ao mesmo tempo ao affecto pela sobrinha do coronel, commandante das forças britannicas.

Além de ter uma atmosphera original, "Em plena batalha" é considerado um dos melhores films de acção da presente temporada.

# CARTAZ DO DIA

### CINELANDIA

PLAZA — "Almas no Mar" (Paramount) com Gary Cooper, Frances Dee e George Raft. — Horarios: 2 — 4 — 6 — 8 e 10 horas.

METRO — "Madame Walewska" (Metro) com Charles Boyer e Greta Garbo — Horarios: 1|2 — 2 — 4 — 6 — 8 e 10 horas.

PALACIO — "Ali Babá é Boa Bola" (Fox Film) com Eddie Cantor — Horario: 2 — 3.40 — 5.20 — 7.00 — 8.40 e 10.20 horas.

ALHAMBRA — "Em Busca da Felicidade" (Ufa) com Claude May — Horario: 2 — 3.40 — 5.20 — 7.00 — 8.40 e 10.20 horas.

ODEON — "Revolução de Maio" (Lisboa Film) com Maria Clara. Horario: 2 — 4.30 — 7.00 e 9.30 horas.

IMPERIO — "No Theatro da Vida" (R. K. O.) com Katharine Hepburn e Adolphe Menjou. Horario: 2 — 3.40 — 5.20 — 7.00 — 8.40 e 10.20 horas.

PATHE' PALACIO — "Chammas do Despeito" (Columbia) com Jack Holt. Horario: 2 — 3.40 — 5.20 — 7.00 — 8.40 e 10.20 horas.

BROADWAY — (Fechado para remodelação e installação de ar refrigerado).

REX — "Ella Tem It" (R. K. O.) com Gene Raymond e Ann Sothern. Horario: 2 — 3.40 — 5.20 — 7.00 — 8.40 e 10.20 horas.

### CENTRO

ELDORADO — "Diabo ao Volante" e "Navio Pirata".

PARISIENSE — "Um dia nas Corridas".

OPERA — "Broadway Melody de 1938".

METROPOLE — "Amor em Budapest" e "Esquerda de Lei".

PATHE' — "Comedia dos Accusados" e "Na Bocca do Lobo".

POPULAR — "Os Homens não são Deuses", "O Morto Vivo" e "Justiça Selvagem" ...

FLORIANO — "O Amor não Espera" e "Cow-Boy de Hollywood".

PARIS — "Saratoga" e "O Dobro ou Nada".

S. JOSE' — "Maria Papoilla".

IRIS — "Cortando as Vazas" e "Tererê, não Resolve".

IDEAL — "Amor num Bungalow" e "Reportagem de Sangue"

MEM DE SA' — "Amor em Budapest" e "Falando ás Massas"

LAPA — "Heróes de Sempre" e "Marujo Intrepido".

### BAIRROS

SÃO LUIZ — "Cupido é Muleque Teimoso" (Columbia) com Cary Grant e Irene Dunne.

POLITHEAMA — "Aconteceu em Hollywood" e "Bornéo".

GUANABARA — "Romance entre Balas" e "Na Pista do Criminoso".

NACIONAL — "Perigo á Frente" e "A Historia Começou á Noite".

IPANEMA — "Cortando as Vazas".

PIRAJA' — "Captiva" e "Captivante".

VARIETE' — "O Mysterio da Dôca" e "Mania de Hollywood".

AMERICANO — "Miss Long em Hollywood" e "Vingança na Fronteira".

ATLANTICO — "Ahi vem o Amor".

CENTENARIO — "Enigmas á Bordo" e "Homem sem Medo".

AVENIDA — "Loura e Seductora" e "Vamos no Prado".

AMERICA — "Ahi vem o Amor".

BRASIL — "Garota de Sorte" e "Romeu Destemido".

D. PEDRO — "O Ultimo dos Mohicanos" e "Os Peccados de Theodora".

BANDEIRA — "O Invisivel Trovador" e "Vive-se uma só vez".

GUARANY — "Missão Bem Cumprida" e "O Ultimo Trem de Madrid".

APPOLO — "Cock-Tails e Homicidios" e "Victimas da Audacia".

S. CHRISTOVÃO — "Encouraçado Sebastopol" e "Valente Destemido".

CATUMBY — "O Pão Duro" e "Flirt".

VELO — "Rei sem Corôa" e "Submarino Heroico".

VILLA ISABEL — "Prisioneira do Marido" e "Cavalgada Heroica".

SMART — "Esposa, Medico e Enfermeira" e "O Chefão".

TIJUCA — "Prisioneira do Marido" e "Cow-Boy de Hollywood".

HELIOS — "O Amor não Espera" e "O Preço do Resgate".

MARACANÃ — "Escravo do Dever" e "O Rei do Rio Pecos".

EDISON — "Alegre e Feliz" e "Adolescencia".

GRAJAHU' — "Caminho da Gloria" e "A Mascotte".

HADDOCK LOBO — "Mysterio da Doca" e "Mania de Hollywood".

### SUBURBIOS

MEYER — "Princeza Bohemia" e "Sonata ao Luar".

MASCOTTE — "A Noite Tudo Envolve" e "Amor nos Bastidores".

PARA TODOS — "Boenge" e "Tumultos da Vida".

PALACIO-VICTORIA — "Dois Caipiras Ladinos" e "Enigmas á Bordo".

BEIJA FLOR — "A Alma da Festa" e "Victimas da Audacia".

PIEDADE — "Alta Tensão" e "Lobos Humanos".

ALPHA — "Outra Aurora" e "O Grande Generalzinho".

MODELO — "O Marido era o Culpado" e "A' Scena o Autor".

MADUREIRA — "Inferno entre Nuvens" e "A Volta do Capitão Ricks".

# TURF

## O Perdão Que se Impõe

Como foi divulgado, a Commissão de Corridas do Jockey Club Brasileiro tem em estudo um recurso do jockey Reduzino de Freitas, em que este profissional patricio advoga a revogação da pena que o inhibiu por tres mezes do exercicio de sua profissão.

Não conhecemos o teor deste documento, mas quem acompanhou de perto as occorrencias que culminaram com a suspensão daquelle freio gaucho só pode fazer idéa duma exposição de motivos lucida e convincente.

No dia 17 de janeiro, em raia de areia pesada, Moleque Doze, sob a solicitação de Reduzino de Freitas, não se collocou numa prova ganha por Queni, sendo ainda precedido por Tapirapé, Sanguenol e Oswaldo Aranha. Arrematou em quinto, ao alcance destes adversarios e na frente de Micuim, Uyrapara e Raio de Luar.

O vencedor, não obstante o estado irregular da pista, abordou os 1.900 metros em 124", caracterizando-se o prelio pela sua movimentação. Nos primeiros metros, Moleque Doze e Raio do Luar lutaram denodadamente e quando o primeiro se desvencilhou, surgiu Queni. Mais uns segundos de luta e destaca-se este filho de Macon que, muito leve, como é do seu agrado, proseguiu em dominio até ao disco, que cruzou no tempo de 124", muito bom, dado o estado irregular da pista.

Uma semana depois, em raia de areia, secca, que, seja dito de passagem, é o terreno ideal de Moleque Doze, o mesmo Queni, tendo subido de 50 para 56 kilos, toma a ponta, na fórma do costume, e na entrada da recta se entrega covardemente, deixando passar Moleque Doze para o qual a corrida se desdobrava com uma placidez não observada um domingo antes. O filho de Santarém passa então a leaderar a situação, assim se conservando até ao disco que transpoz, não com varios corpos de luz, sobre o segundo, como accusa a sentença official, e sim a dois corpos e meio, que é quanto mostra a photographia.

Se dissermos que o "runner-up" de Moleque Doze, nesta opportunidade, foi Oswaldo Aranha, em visivel decadencia e que, ao demais, sempre correu menos em pista secca, poderemos dar uma idéa da mediocridade da performance de Moleque Doze, magistralmente corroborada pelo tempo. Emquanto Queni em raia pesada empregára 124", Moleque Doze em terreno secco precisou gastar 125" 4/5 para abordar o mesmo trajecto. Nada mais, portanto, é necessario accrescentar para mostrar que Moleque Doze ao vencer, não correu um millimetro mais do que o fizera perdendo uma semana antes. Seus adversarios é que, na segunda vez, deram-se mysteriosamente por ausentes, permittindo, assim, que Oswaldo Aranha viesse obter um segundo logicamente impossivel. Surpreendente não foi portanto a victoria do filho de Santarem, mas a acção nulla de seus adversarios, especialmente a de Tapirapé, já que Oswaldo Aranha corre menos em terreno secco, e Queni, onerado no "handicap", deixa de ser competidor brilhante, como demonstrou seu fracasso de domingo ultimo, verificado logo a seguir de um triumpho espectacular.

Sem necessitar soccorrer-se dos recursos de habil dialectica, é de crer, portanto, que Reduzino tenha impressionado muito favoravelmente, em seu arrazoado, os senhores directores de corridas. Diz-se, é verdade, que não ha, em nosso tempo, espiritos verdadeiramente superiores que, reconhecendo tardiamente haver caido em erro, tenham a força de caracter necessaria para proclamal-o em publico, buscando corrigir suas dolorosas consequencias.

Trata-se, como vemos, duma concepção dissolvente de scepticos que nós, da casta opposta, a dos Panglosses, preferimos não endossar. Até segunda ordem, portanto, não temos senão o direito de esperar dos senhores commissarios uma revisão justa e serena da sentença que tão cruelmente veiu ferir um dos jockeys de melhores precedentes do nosso turf.

## VARIAS

Como prova central da reunião de domingo em São Paulo será disputado o "Classico Importação" cujo campo ficou organizado, da seguinte forma: Chamal, 58 kilos, La Sarre, 58 kilos; Pachuca 53 kilos e Pimpom 56 kilos. As quatro eguas estrangeiras abordarão um percurso de 1.800 metros, por um premio de 10:000$000.

— Na mesma opportunidade, cinco productos de dois annos sustentarão interessante cotejo no "Premio Initium" despertando curiosidade o reapparecimento de Poá, que embora desclassificado do "Classico Raphael de Barros, em beneficio de Myathan, causou indelevel impressão pela facilidade verdadeiramente surpreendente com que se adiantou a seus adversarios. O filho de Fragor tra á pista no domingo, ao lado de Eclyptico; Rebenque e Mister aos quaes já teve opportunidade de subjugar no classico alludido e mais o estreante Obuz, um filho de Despatch Rider do Haras Piracicaba.

— Em sua ultima reunião a Commissão de Corridas do Jockey Club Paulistano deliberou:

"Conceder, á vista da communicação do Jockey Club Brasileiro, matricula de jockey a Ricardo Sepulveda, uma vez que a penalidade ao mesmo imposta por aquella entidade, atinge tão sómente a sua profissão de tratador, deixando-o desimpedido para exercer a profissão de jockey".

— Farão suas estréas em nossas pistas no proximo domingo os seguintes productos nacionaes:

ODAX, masculino, castanho, 2 annos, São Paulo, por Coronel Eugenio e Odaléa, de criação e propriedade do sr. Linneo de Paula Machado.

Tratador: Ernani de Freitas.

FE' fem., castanho, 2 annos, Pernambuco, por Tyranus e Melindrosa, de criação do sr. Romeu de Medeiros e propriedade do sr. Carlos T. da Rocha Faria.

Tratador: João Baptista Ribeiro.

NEGUS, masc, castanho, 2 annos, São Paulo, por Bambu' e Rafale de criação do sr. A. J. Peixoto de Castro e propriedade do sr. Ary da Costa Martins.

Tratador: Oswaldo Feijó.

— Quando se exercitava hontem na pista da grama do Hippodromo Brasileiro, ao lado da potranca Aduá, mancou do posterior esquerdo, o pótro Roman.

O filho de Bambu, cuja gravidade do accidente ainda não poude ser aquilatada, vae entrar em cura.

THEATRO CARLOS GOMES

HOJE

A's 20 e ás 22 horas

ULTIMAS DE

"As Tres Helenas"

AMANHA

QUE NOITE, MEU DEUS!

Original de Franz Arnold e Ernest Bach — Traducção de Matheus da Fontoura

Outro grande exito comico — de —

PROCOPIO e seus artistas

Estréa de ELZA GOMES, Modesto de Souza, Armando Louzada e Luiz Cataldo

## Patente de invenção n. 17.669

Momsen & Harris, Agente Official da Propriedade Industrial, estabelecida á praça Mauá, n. 7, 18°, nesta cidade, encarrega-se de promover o emprego do "Systema de transmissão de signaes electricos" privilegiado pela patente de invenção supra exarada, de propriedade da International Standard Electric Corporation, estabelecida na cidade e Estado de Nova York, Estados Unidos da America.

DR. BRANDINO CORRÊA

Molestias do apparelho genito-urinario no homem ou na mulher — OPERAÇÕES — Utero, ovarios, prostata, rins, bexiga, etc. Cura rapida por processo moderno sem dor da

GONORRHEA

e suas complicações — Prostatites, orchites, cystites, estreitamentos, etc. Diathermia. Darsonvalização — Rua da Assembléa n. 23-sob. das 14 ás 18 horas. Domingos e feriados, ás 7 horas.

Bebam CAFE' GLOBO O melhor e o mais saboroso

BOM ATE' A ULTIMA GOTTA!!!

Guardem as capas que têm valor.

## A reunião de domingo

PROGRAMMA E COTAÇÕES

1° — Premio "Brazador" — 800 metros — 10:000$000.

| | | Ks. | Cts. |
|---|---|---|---|
| | 1 Muzambinho | 54 | 20 |
| | 2 Lulú | 52 | 35 |
| | 3 Negus | 54 | 40 |
| | 4 Fé | 52 | 10 |
| | 5 Odax | 54 | 25 |
| | " Veraz | 52 | 25 |

2° — Premio "Nerone" — 1.400 metros — 6:000$000.

| | | Ks. | Cts. |
|---|---|---|---|
| 1 | 1 Ursulina | 53 | 15 |
| | 2 Colorado | 55 | 60 |
| | 3 Raio de Sol | 55 | 25 |
| 2 | 4 Abacaxi | 55 | 60 |
| | 5 Quadrante | 55 | 50 |
| | 6 Nhô Nico | 55 | 35 |
| 3 | 7 Saquarema | 53 | 35 |
| | 8 Myrna | 53 | 60 |
| | 9 Cabo Frio | 55 | 80 |
| 4 | 10 Nickel | 55 | 30 |
| | " Solimões | 55 | 30 |

3° — Premio "Catú" — 1.500 metros — 4:000$000.

| | | Ks. | Cts. |
|---|---|---|---|
| | 1 Satania | 53 | 20 |
| | 2 Onyx | 55 | 25 |
| | 3 Tanguá | 55 | 40 |
| | 4 Ih! Ta! Tan! | 55 | 35 |
| | 5 Nerone | 55 | 30 |

4° — Premio "Quarahim" — 1.500 metros — 4:000$000.

| | | Ks. | Cts. |
|---|---|---|---|
| | 1 Galopador | 55 | 25 |
| | 2 May Be | 56 | 20 |
| | 3 Barnabé | 56 | 30 |
| | 4 Uraquitan | 50 | 40 |
| | 5 Dominó | 56 | 40 |

5° — Premio "Juiz" — 1.600 metros — 4:000$ — Betting.

| | | Ks. | Cts. |
|---|---|---|---|
| 1 | 1 Quarahim | 56 | 20 |
| 2 | 2 Murmurio | 52 | 25 |
| | 3 Ortruda | 56 | 40 |
| 3 | 4 Quinau | 55 | 25 |
| | 5 Iapó | 54 | 30 |
| 4 | 6 Juiz | 53 | 20 |
| | 7 Nhandi | 54 | 50 |

6° — Premio "Lucky Strike" — 1.600 metros — 4:000$000 — Betting.

| | | Ks. | Cts. |
|---|---|---|---|
| 1 | 1 Divertido | 53 | 25 |
| 2 | 2 Finis Dreno | 57 | 50 |
| | 3 Mango | 48 | 40 |
| 3 | 4 Urussanga | 56 | 10 |
| | 5 Tinteiro | 55 | 35 |
| 4 | 6 Xodosinho | 51 | 40 |
| | 7 Sanguenol | 56 | 60 |

7° — Premio "Ninita" — 1.900 metros — 5:000$000 — Betting.

| | | Ks. | Cts. |
|---|---|---|---|
| 1 | 1 Mi Flete | 56 | 25 |
| | 2 Oswaldo Aranha | 49 | 50 |
| 2 | 3 Oyapock | 51 | 35 |
| | 4 Fleur d'Amour | 49 | 60 |
| 3 | 5 Uyrapara | 56 | 50 |
| | 6 Queni | 52 | 40 |
| 4 | 7 Lucky Strike | 56 | 20 |
| | " Bright Star | 49 | 20 |

8° — Premio "Finis Dreno" — 1.900 metros — 6:000$000.

| | | Ks. | Cts. |
|---|---|---|---|
| | 1 Madreperla | 54 | 25 |
| | 2 Thales | 58 | 25 |
| | 3 Sobrevivo | 48 | 50 |
| | 4 Lobo | 54 | 20 |
| | 5 Lafayette | 54 | 50 |

## A reunião de sabbado

PROGRAMMA E COTAÇÕES

1° — Premio "Canto Real" — 1.200 metros — 3:500$000.

| | | Ks. | Cts. |
|---|---|---|---|
| 1 | 1 Mercurio | 55 | 30 |
| 2 | 2 Navalha | 56 | 25 |
| 3 | 3 Picolino | 55 | 40 |
| 4 | 4 Coroada | 50 | 25 |
| | 5 Harpagão | 52 | 40 |
| 5 | 6 Acdo | 55 | 80 |

2° — Premio "Uracó" — 1.600 metros — 3:500$000.

| | | Ks. | Cts. |
|---|---|---|---|
| 1 | 1 Mineral | 48 | 20 |
| 2 | 2 Yora | 54 | 25 |
| | 3 Industrial | 53 | 60 |
| 3 | 4 Realengo | 56 | 40 |
| | 5 Cannes | 52 | 30 |
| 4 | 6 Oitava | 51 | 50 |
| | 7 Irapuasinho | 53 | 80 |

3° — Premio "Lavalleja" — 1.500 metros — 3:500$000.

| | | Ks. | Cts. |
|---|---|---|---|
| | 1 Canto Real | 53 | 25 |
| | 2 Zarda | 56 | 25 |
| | 3 Clipper | 53 | 35 |
| | 4 Miss Bá | 53 | 60 |
| | 5 Katurno | 54 | 60 |

4° — Premio "Atuman" — 1.400 metros — 3:500$000 — Betting.

| | | Ks. | Cts. |
|---|---|---|---|
| 1 | 1 Turi | 56 | 20 |
| 2 | 2 Agricola | 54 | 25 |
| 3 | 3 Fidelité | 54 | 35 |
| 4 | 4 Itatinga | 54 | 30 |
| | 5 Madureira | 56 | 40 |
| 5 | 6 Kaisú | 54 | 80 |

5° — Premio "Alubia" — 1.500 metros — 3:500$000 — Betting.

| | | Ks. | Cts. |
|---|---|---|---|
| | 1 Lavalleja | 56 | 25 |
| | 2 Salvarsan | 50 | 30 |
| | 3 Marechal | 55 | 60 |
| | 4 Punhal | 54 | 35 |
| | 5 Picuhy | 52 | 20 |

6° — Premio "Mussuã" — 1.400 metros — 4:000$000 — Betting.

| | | Ks. | Cts. |
|---|---|---|---|
| 1 | 1 Malvino | 54 | 20 |
| 2 | 2 Miroró | 56 | 25 |
| 3 | 3 Veronica | 52 | 40 |
| 4 | 4 Estoica | 48 | 50 |
| | 5 Jardim | 56 | 30 |
| 5 | 6 Auditor | 48 | 60 |

RAIOS X

EXAMES RADIOLOGICOS EM RESIDENCIA

Drs. Victor Côrtes — E — Carlos Campos

Diariamente, de 9 ás 11 e 14 ás 18 horas

Assembléa 73, 1.° and.

Tel.: 22-5330

# INFORMAÇÕES FINANCEIRAS E COMMERCIAES

## MERCADOS

### CAMBIO

Libra — 85$940 — Dollar 17$300

O mercado de cambio hontem, esteve calmo.

O Banco do Brasil declarou comprar a libra a 85$940 e o dollar a 17$300.

Assim ficou, no primeiro fechamento.

Reabriu e fechou calmo.

NA ABERTURA O BANCO DO BRASIL AFFIXOU A COMPRA DO DINHEIRO

Letras a 90 dias: Libra 85$740 e 85$740 e dollar 17$700.

Prompto: Libra 85$940 a ... 85$990; dollar 17$300; franco, $805; marco compensação 5$725 e peso argentino 4$420 a 4$400.

FOI AFFIXADA HONTEM A SEGUINTE TABELLA PARA DEPOSITO

Libra 87$440; dollar 17$600; corôa tcheca $620; escudo ... $795; marco compensação 5$825 florim 9$772; peso argentino, papel 4$750; uruguay 8$100; lira $928; franco $537; franco suisso 4$051; Idem, belga ... 2$971.

CURSO DE CAMBIO LIVRE SEGUNDO AS MEDIAS CALCULADAS PELA CAMARA SYNDICAL DO RIO DE JANEIRO

A' vista: Londres 87$306; Paris $541; Italia $928; Allemanha (Rg. Mark) 4$197; (V. Mark) 5$820; (U. Mark) 4$400; Portugal $839; Belgica (ouro), 2$985; Suissa 4$050; Suecia .. 4$530; Tcheco-Slovaquia 619; Nova York, 17$573; Uruguay .. 8$100; Buenos Aires 4$759; Japão 5$169 e Austria 4$800.

### MOEDAS

| | |
|---|---|
| Libra | 103$871 |
| £ S. Africana | 94$000 |
| £ Peruana | 50$000 |
| Dollar | 20$809 |
| Franco | $667 |
| Escudo | $954 |
| Peso argentino | 5$345 |
| Peso uruguayo | 8$959 |
| Peso chileno | $700 |
| Reichsmark | 4$294 |
| Lira | $874 |
| Peseta | $648 |
| Florim | 11$000 |
| Zloty | 3$950 |

### OURO FINO

O Banco do Brasil comprou hontem a gramma de ouro fino na base de 1.000 por 1.000 em barra ou amoedado ao preço de 19$700.

### O CAMBIO NO EXTERIOR

Abertura de Londres

Sobre Nova York, 4.96.81; Paris, 163.12; Hollanda, 8.97 1|4 Suissa 21.64.1|4; Allemanha, 12.37 3|4; Belgica, 29 51; Italia 94.40 e Portugal 110.18 centimos.

Fechamento de Londres

Sobre Nova York, 4.96.50.

Abertura de Nova York

Sobre Londres 4.96.50.

### TITULOS

O mercado de titulos esteve hontem, em condições activas, com negocios animados sobre os papeis em evidencia, que funccionaram calmas.

### CAFE'

TYPO 7 — 11$200

Hontem, o mercado de café abriu e regulava sustentado. Negociaram-se de manhã 1.567, saccas e durante o dia mais 976, que sommaram 2.543, contra 8.253 ditos precedentes.

Cotava-se á 11$200 o typo 7 por 10 kilos e o mercado fechou, inalterado.

COTAÇÕES POR 10 KILOS

| | |
|---|---|
| Typo 3 | 13$200 |
| Typo 4 | 12$700 |
| Typo 5 | 12$200 |
| Typo 6 | 11$700 |
| Typo 7 | 11$200 |
| Typo 8 | 10$700 |

Pauta semanal:

| | |
|---|---|
| Café, commum | 1$250 |
| Idem, fino | 2$100 |

MOVIMENTO ESTATISTICO

Entradas:

Leopoldina (Minas) 1.250 e (Rio) 873, num total de 2.123.

Maritima (Minas) 467, Rio, 115, e São Paulo 2.274, num total de 2.856.

Armazem Reg. Flum. "Rio", 2.917, Armazem Reg. Espirito Santo 1.588, Armazens Regs. Mineiros 113 e Cabotagem (Minas), 187, num total de 9.784.

Idem anno passado 7.437. Desde o 1° do mez 239.490, numa média de 10.885. Do 1° de julho 1.869.049, numa média de 7.052. Do 1° de julho, anno passado 1.856.631. Café revertico ao stock desde o 1° de julho 10.951.

Embarques:

| | |
|---|---|
| Europa | 1.155 |
| America do Sul | 4.339 |
| Total | 5.494 |

Idem, anno passado 20.705. Desde o 1° do mez 233.714. Do 1° de julho 1.752.522. Idem, anno passado 1.431.343, tendo em stock 683.253. Menos consumo local do dia 22-3-38, 500 num total de 682.753. Idem, anno passado 662.205.

### ASSUCAR

Esse mercado, hontem, abriu e funccionava paralysado. Fizeram-se negocios de algum vulto e as cotações eram as mesmas.

Fechou este mercado paralysado.

MOVIMENTO ESTATISTICO

Entradas 2.453. Saidas 7.171, tendo em stock 23.117 saccos.

COTAÇÕES POR 60 KILOS

Branco crystal 55$ a 57$. Demerara 53$ a 54$ e mascavos .. 41$500 a 42$000.

### ALGODÃO

Esse mercado, hontem, operava firme. As negociações foram mais activas e os preços vigoravam nas bases precedentes.

MOVIMENTO ESTATISTICO

Entradas, não houve. Saidas, 360 tendo em stock 10.930 fardos.

COTAÇÕES POR 10 KILOS

Seridó: typo 3, 49$ a 50$; typo 4, 47$ a 48$. Sertões: typo 3, 46$ a 47$; typo 5, 42$500 a ... 43$500. Ceará e Mattas: nominal. Paulista, typo 3, nominal: typo 5, 42$ a 42$500

## Movimento de vapores

ESPERADOS

DA EUROPA PARA O RIO DA PRATA

| | |
|---|---|
| Havre e esc., "Formoza" | 27 |
| Londres e esc., "High Patriot" | 28 |
| Stockholmo e esc., "Columbia" | 28 |
| Londres e esc., "Almeda Star" | 28 |
| Genova e esc., "Augustus" | 28 |
| Bordeaux e esc., "Masilia" | 29 |
| Amsterdam e esc., "Eemland" | 30 |
| Hamburgo e esc., "Monte Paschoal" | 30 |
| Hamburgo e esc., "Cuyabá" | 31 |

DOS ESTADOS UNIDOS PARA O RIO DA PRATA

| | |
|---|---|
| Nova York e esc., "Wester World" | 25 |

DE CABOTAGEM

| | |
|---|---|
| Porto Alegre e esc., "Butiá" | 24 |
| Porto Alegre e esc., "A. Benevolo" | 24 |
| Porto Alegre e esc., "Ugá" | 24 |
| Porto Alegre e esc., "Curityba" | 24 |
| Tutoya e esc., "3 de Outubro" | 24 |
| Recife e esc., "Mantiqueira" | 24 |
| Penedo e esc., "Miranda" | 25 |
| Belém e esc., "Rodrigues Alves" | 26 |
| Belém e esc., "C. Ripper" | 29 |

A SAIR

PARA A EUROPA DO RIO DA PRATA

| | |
|---|---|
| Hamburgo e esc, "Monte Rosa" | 24 |
| Hamburgo e esc., "Bagé" | 25 |
| Amsterdam e esc., "Waterland" | 25 |
| Helsinki e esc., "Orient" | 26 |
| Hamburgo e esc., "Cordoba" | 26 |
| Genova e esc., "P. Giovanna" | 27 |
| Gdynia e esc., "Pulaski" | 29 |
| Hamburgo e esc., "Raul Soares" | 30 |
| Triesto e esc., "Neptunia" | 30 |
| Hamburgo e esc., "General San Martin" | 30 |
| Antuerpia e esc. "Astrida" | 30 |
| Helsinki e esc. "Angra" | 31 |

PARA OS ESTADOS UNIDOS DO RIO DA PRATA

| | |
|---|---|
| Nova York e esc., "Pan America" | 24 |
| Nova York e esc., "Lalande" | 26 |
| Philadelphia e esc., "Coldbrook" | 29 |
| Nova York e esc., "E. Prince" | 31 |

POR CABOTAGEM

| | |
|---|---|
| Laguna e esc., "Carl Hoepcke" | 24 |
| Porto Alegre e esc., "Araranguá" | 24 |
| Porto Alegre e esc., "C. Capella" | 24 |
| Recife e esc., "Butiá" | 25 |
| Belém e esc., "D. Pedro II" | 25 |
| Porto Alegre e esc., "Tibagy" | 25 |
| Porto Alegre e esc., "Itaquatiá" | 25 |
| Cabedello e esc., "Itaquera" | 25 |
| Parnahyba e esc., "Arassu'" | 26 |
| Cannavieiras e esc., "Arapuá" | 26 |
| Porto Alegre e esc., "Mantiqueira" | 26 |
| Porto Alegre e esc., "Tieté" | 26 |
| Porto Alegre e esc., "Tambahu" | 25 |
| Macció e esc., "Curityba" | 26 |
| Antonina e esc., "B. de Macedo" | 26 |
| Belém e esc., "Itaquicê" | 26 |
| Penedo e esc., "Miranda" | 28 |
| Recife e esc., "Annibal Benevolo" | 28 |
| Belém e esc. "Bury" | 28 |
| Manáos e esc., "Affonso Penna" | 30 |
| Porto Alegre e esc., "C. Ripper" | 31 |

Assignaturas do DIARIO CARIOCA e dos demais jornaes e revistas do BRASIL

LUX JORNAL

Encarrega-se desse trabalho, por intermedio da sua Matriz no Rio de Janeiro, sua Succursal em S. Paulo e seus correspondentes nos Estados.

MATRIZ NO RIO — Rua Buenos Aires, 176 — Telephone 43-5422.

SUCCURSAL EM S. PAULO — Edificio Martinelli, 24.° andar — Tel. 2-1740

O FERMENTO Fleischmann

(fabricado de accordo com o processo da patente n. 22.607, de 30 de Março de 1935).

é distribuido pela

Standard Brands Of Brazil, Inc.

Praça da Bandeira, 8-A Rio de Janeiro

## A visita do "Rotterdam" ao Rio

HOMENAGEM A' DIRECTORIA DO TOURING CLUB DO BRASIL

O commandante do transatlantico "Roterdam", capitão P. Lagay, e o sub-commandante, sr. J. Munnik offereceram a bordo daquella unidade da Marinha hollandeza um almoço a directoria do Tourong Club do Brasil por motivo dos "magnificos serviços" prestados por aquella instituição durante a estada do referido paquete entre nós.

A directoria do Touring Club esteve representada pelo dr. Juvenal Murtinho Nobre, presidente e, e, vice-presidente Berilo Neves e pelos directores, cel. José Maranhão e Adriano Vaz de Carvalho.

O commandante saudou, á sobremesa, a directoria do Touring Club do Brasil, trocando-se, então, expressivos brindes.

TOSSE

DEFENDA-SE DAS BRONQUITES E RESFRIADOS COM O TONICO DOS PULMÕES ELIXIR DE MASTRUÇO

FILTRAE A VOSSA AGUA

SENUN

O FILTRO QUE PODE SER IMITADO MAS NUNCA IGUALADO

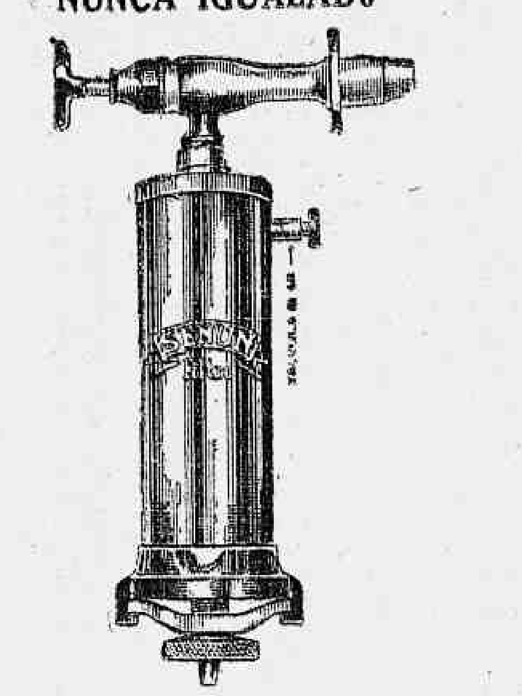

GARANTIDO CONTRA OS GERMENS — PATHOGENICOS DA AGUA —

CUIDADO COM AS IMITAÇÕES

A' venda nas boas casas de louças e ferragens

## Zarah Leander sob o céo radioso de Cuba em "La Habanera", seu novo film para a Ufa

Quando Zarah Leander surgiu em "Premiére", a imprensa européa, que, via de regra, não gasta muito espaço com assumptos de cinema, deixou-se empolgar pelo enthusiasmo ante a belleza e a arte da "estrella" recem-descoberta.

E' que a imagem da esphynge nordica valia por uma resurreição do mytho garboriano no quadro luminoso da téla.

Mas Zarah Leander, apesar dos parallelos que a envolveram, provou desde inicio a sua exuberante personalidade. E venceu por si mesma e não como reflexo de outras glorias...

A Ufa contratou-a por longo prazo, avantajando-se a uma grande concorrencia norte-americana.

Desse contrato já foram terminados dois films: Novos Horizontes e La Habanera.

Este ultimo se desenrola em Cuba e significa para a carreira de Zarah — um grande e expressivo triumpho.

"La Habanera" será estreado brevemente na Cinelandia e pelo que se sabe do seu successo na Europa — promette ser um dos maiores acontecimentos da presente temporada cinematographica.

## Jack Benny vae voltar em "Artistas e Modelos"

Jack Benny, o magnifico comediante que de ha tempos se vem impondo na téla pelo primor das suas interpretações, estará de novo em fóco na proxima semana, com "Artistas e Modelos".

Elle nos apparece agora numa luxuosa e hilariante comedia-revista, polvilhada de centenas de garotas bonitas e transbordante de melodias encantadoras.

"A' volta de Benny, um bom numero dos melhores artistas do elenco da Paramount, — Gail Patrick, Richard Arlen, Ida Lupino, Ben Blue e Judy Canova nas primeiras figuras do "cast" e em numeros de variedades Martha Raye, os Yacht Club Boys, Connie Boswell e Louis Armstrong e André Kostelanetz e suas maravilhosas figuras de um director de uma agencia de publicidade, um joven intelligente e cheio da figura de boas idéas, mas que não encontra uma solução que o afaste de uma fallencia imminente. Por fim, depois de muito dar tratos á bola, occorreu-lhe realizar um grande baile, durante o qual será feita a escolha da moça mais linda, a qual será tambem a escolhida para figurar nos annuncios de uma importante firma commercial.

Esta idéa vale-lhe um contrato de publicidade no valor de um milhão de dollares e vem a ter um epilogo gozadissimo quando, em meio aos preparativos da festa, o engenhoso director vê-se ás voltas com duas noivas, cada qual mais bonita e seductora...

## James Cagnei tem em Domando Hollywood a sua maior briga na téla

O publico tem visto James Cagney brigar innumeras vezes na téla. E gosta do estylo do sympathico actor na applicação dos directos e das cabeçadas.

Mas em "Domando Hollywood" — film de Cagney para a Grand National — o que se vae ver é uma scena de pugilato como até hoje ainda não foi filmada...

Uma scena que arrebatará os espectadores. Que os tornará freneticos... E "fans" como nunca, do dynamico Jimmy.

O argumento do film mostra ver calmamente.

Dirigindo orchestra em Hollywood. Namorando uma pequena bonita com as melhores intenções deste mundo... Dansando e cantando com elegancia e finura. Mas estava escripto que as coisas não continuariam por muito tempo assim...

Quem nasceu para lutar, não póde fugir ao destino.

Cagney vae ter a Hollywood para actuar num film. Lá entendem de esmurral-o deante da "camera" para maior effeito. Cagney não gostou do tratamento e poz os musculos em funcção.

Um terremoto, um cyclone, não produziriam maior devastação.

O estudio ficou rapidamente em ruinas. Varias ambulancias foram mobilizadas para soccorrer as victimas dos punhos violentos do actor pugilista.

Evelyn Dawn, a companheira de Cagney viu-se em apuros para contel-o... Quando afinal os vencidos ergueram a bandeira branca da paz, verificou-se que os "camera-men" haviam apanhado a scena nos seus minimos detalhes...

Graças ao sangue-frio dos mesmos, ficou impressa no celluloide a maior briga de James Cagney, a mesma que o publico carioca terá opportunidade de admirar no film "Domando Hollywood" que o Palacio, por intermedio da Internacinal Film S. A., vae estréar a 4 de abril proximo.

A direcção desta nova pellicula de Cagney correu por conta de Victor Shertzinger — o descobridor de Grace Moore!

THEATRO GLORIA

O SEU THEATRO DE COMEDIA

HOJE — A's 20 e 22 horas — HOJE

O maior successo do theatro de comedia. — Lotações esgotadas diariamente

JAYME COSTA

EM

O HOMEM QUE NASCEU DUAS VEZES

3 actos do grande comediographo ODUVALDO VIANNA

— POLTRONAS, 5$000 —

AMANHA — Matinée ás 16 horas á preços reduzidos

# O America Joga Hoje em S. Paulo, Contra o Palestra Italia

# Agitados os Circulos Sportivos da Argentina!

## Oxford x Cambridge

### PREPARAM-SE AS GUARNIÇÕES DAS DUAS UNIVERSIDADES, PARA A DISPUTA DE 2 DE ABRIL

Preparam-se as guarnições de Oxford e Cambridge, para a competição que annualmente realizam entre si. No cliché acima vemos um instantaneo de um dos ensaios dos remadores de Oxford, hoje considerados como os mais lidimos representantes da melhor technica do remo do mundo. Em abril proximo, no dia 2, será realizada a 92.ª disputa entre as duas universidades. Os preparativos mais severos se procedem nos dois sectores, e ao lado da orientação technica, do regime alimentar e do rigor imposto aos remadores, ha o enthusiasmo sportivo animando a dedicada rapaziada. Pelas expressões physionomicas do flagrante acima, bem se pode calcular do esforço que desenvolvem e da energia que empregam para alcançar a perfeição desejada.

## Tres pugilistas portuguezes para a proxima temporada de box

Entre os nossos pugilistas está reinando o maior enthusiasmo possivel e as maiores esperanças com relação a temporada de 1938 do Estadio Brasil. Estão todos treinando com verdadeiro ardôr, preparando-se cuidadosamente e cheios de vontade de bellissimas victorias no corrente anno. Entre os pugilistas que diariamente fazem os seus treinos no Estadio Brasil, distingue-se os lusitanos que são: Viriato Monteiro, peso médio, Placido Silva, peso meio-medio e o valente e conhecido Antonio Soares que acaba de obter sensacional victoria sobre Waldemar Soares, forçando-o a abandonar a luta. Viriato Monteiro e um boxeador de technica primorosa, que fez aqui lindos combates contra Antelim Rodrigo e o nosso destemido Lofredinho. Placido Silva depois de belissima carreira como amador, partiu para o Rio Grande onde se fez profissional, obtendo bello cartel de victorias. Antonio Soares é um boxeador muito joven ainda mas que já promette grandes esperanças. Aqui entre nós Antonio Soares é uma figura já bastante popular e teve grandes combates contra o nosso patricio Brasilino Fino, campeão brasileiro. Soares vem treinando rigorosamente sob a direcção de Celestino Caverzazio, grande technico, que deposita no pugilista portuguez grandes esperanças. Esses tres elementos portuguezes vão por certo fazer brilhante figura na proxima temporada, que diante do que esperamos será uma das mais brilhantes até hoje, realizadas em nossa Capital.

**Impotencia** Debilidade Sexual. Velhice Precoce. Modernos methodos de Rejuvenescimento. — Dr. MIRANDA JUNIOR. Pça. Floriano, 87. Ph. 22-6902

## "E' impressionante a maneira pela qual foram accumulados erros sobre erros e como a duvida e o horror das responsabilidades induziram os nossos dirigentes ao fracasso"

### Assim se refere a imprensa portenha sobre a desistencia da Argentina

BUENOS AIRES, 23 — Resolvendo, em definitivo, não mais comparecer aos jogos do "Campeonato Mundial", a Associação do Football Argentino acaba de levantar contra si a opinião quasi unanime do publico desportivo desta capital. O chronista Hector Portland dedica um longo artigo, em sua habitual secção de "Noticias Graphicas", ao problema da participação da Argentina no Campeonato Mundial de Football. Subordinada a primeira parte dos seus commentarios ao titulo: "Um perfeito nojo", e começa afirmando: "O que se passa na Associação de Football Argentino não tem outro nome. O mais brando que se poderiam classificar as attitudes contraditorias em que incorrem os dirigentes — se é que se pode chamar dirigentes a quem não dirige e sim introduz a confusão — do football argentino, não é de nojo... Um perfeito nojo, que os faz dizerem hoje uma coisa e amanhã outra, empregando o cotovello para borrar o que escreveu, antes, com a mão, é pensando, alternativamente, todas as posições mais originaes de quanto problema estudam... De referencia ao Campeonato do Mundo se têm passado coisas tão originaes, que já o assombro desappareceu, pois nem mais surpreza se experimenta ante as "raridades" que nos ha deparado: agora, não resta outro remedio senão rir-se... O mais pratico, que daria melhores resultados, seria prover-se cada conselheiro de uma margarida, e que as suas discussões e resoluções fiquem subordinadas ao azar da petala arrancada á flor... Emfim, peor do que agora, as coisas não poderão ficar nunca...

No dia em que se escrever a historia desse caso, as conclusões serão ao leitor. E' impressionante a maneira pela qual foram accumulados erros sobre erros, e como a duvida e o horror das responsabilidades induziram os nossos dirigentes ao fracasso."

O referido chronista prosegue em sua apreciação causticante, analysando a attitude dos responsaveis pelo football argentino, historiando a marcha dos acontecimentos, desde o Congresso do Club até o desfecho da questão.

## PROVEITOSO TREINO REALIZOU HONTEM PELA MANHÃ O FLUMINENSE

### VENCERAM OS TITULARES, PELO SCORE DE 6 X 3

Nascimento

Foi bastante proveitoso o ensaio de conjunto, levado a effeito hontem, pela manhã, no estadio do Fluminense.

As equipes tricolores, apesar do calor reinante, apresentaram durante os 60 minutos de treino um football technico e bastante movimentado.

Venceram os titulares dos supplentes, por 6 x 3, sendo os goals conquistados por Sandro (2), Romeu (2), Tim, Celeste, Arlindo, Vicentino e François.

OS QUE SE SALIENTARAM

Na defesa se destacaram os players Machado e Santamaria. Tim, Romeu e Orlandinho foram os forwards mais impetuosos, pondo a defesa contraria em constantes sobresaltos.

AUSENTES BATATAES E HERCULES

Encontrando-se ligeiramente indispostos, e devendo tomar parte no treino que o scratch realizará hoje, o technico Carlito Magno dispensou os "cracks" Batataes e Hercules.

MAIS UMA VEZ FALTOU OSIRIS

O atacante campineiro Osiris, que deveria ser experimentado no gremio tricolor, não compareceu.

AS EQUIPES

Os quadros que treinaram tinham a seguinte constituição:

EFFECTIVOS — Nascimento; Moysés e Machado; Santamaria, Brant e Orozimbo; Sandro, Romeu, Celeste, Tim e Orlandinho.

SUPPLENTES — Odilon; Ernesto e Guimarães; Bioró, Esconbar e Milton; De Mori, Vicentino, François, Beijinho e Arlindo.

**Dr. Oswaldo Barbosa**
PROF. DE CLINICA MEDICA DA FACULDADE DE MEDICINA DO PARA'
Doenças do figado, estomago, pulmões e coração
Installações completas de electricidade medicas, raio X, alta frequencia, banhos hydro electricos e de luz, raios ultra-vermelhos e ultra-violetas.
EXAMES DE LABORATORIO
CONSULTORIO, 7 de Setembro, 135, 3.º and. 22-0598. RESIDENCIA — Rua Paulino Fernandes, 82 — Botafogo — 26-2281

ADVOCACIA CRIMINAL, CIVEL E COMMERCIAL—Questões administrativas e fiscaes. Questões de direito estrangeiro e recursos ao Conselho de Contribuintes. Cobranças e liquidações. JACKSON GOMES DE SOUZA, advogado. (Edificio Rex). Rua Alvaro Alvim, 7 — Salas 1405 e 1406. Tel 22-8730 — Rio de Janeiro.

## No Gramado Tricolor o Primeiro Treino dos "Scratchmen" Convocados

### A ausencia de diversos players talvez impeça que se realize um ensaio completo, como era de se esperar

Realiza-se hoje o primeiro treino do scratch brasileiro para o Campeonato do Mundo. Embora já se saiba que muitos serão os elementos que deixarão de participar do ensaio, é grande o interesse dos sportistas da cidade e maior é ainda a curiosidade, visto haver ordens de impedimento para os que desejarem assistil-o.

Acreditamos que esta não será propriamente uma actividade de caracter technico, mas uma reunião onde deverão ser esplanadas certas questões relativas aos jogadores que, mais tarde, porventura sejam designados para nossa representação.

Com os portões fechados, no gramado do Estadio das Laranjeiras, hoje, ás 8 horas da manhã, serão reunidos todos os cracks convocados e que se encontram na cidade.

Apenas á imprensa sportiva será permittido acompanhar o desenrolar do ensaio que, não se sabe, se será de conjunto ou individual.

## O Campeonato de Natação de São Paulo

### Preparam-se os bandeirantes para o certame de Bello Horizonte

S. PAULO, 23 (D. C.). — Apesar de ainda nada haver de definitivo quanto á realização do Campeonato Brasileiro de Natação, os paulistas seleccionam os seus valores, apurando-lhes cuidadosamente a forma.

Domingo vindouro terá inicio, na piscina do Germania as eliminatorias do campeonato estadual.

Esta competição apresenta-se como um balanço das possibilidades dos bandeirantes no certame a se realizar em Bello Horizonte.

Desfilarão os "cracks" da nova geração, uma vez que os novos, como Maria Lenk, Sieglinda e outros dispersaram-se; ha, entretanto, o mesmo enthusiasmo animador que sempre caracterizou o sportman paulista.

Constitue ainda, motivo de attracção, o provavel reapparecimento de Nelson Reis, o consagrado rival de Villar nas provas de fundo.

**Dr. José de Albuquerque**
Affecções sexuaes masculinas venereas ou não. Tratamento da
IMPOTENCIA EM MOÇO
R. DO ROSARIO, 112. De 1 ás 6

## Ecos do Sul-Americano de Basket-ball

### Na ultima rodada do certame o Brasil consignou o seu unico triumpho — A victoria dos peruanos sobre os uruguayos — Incidentes lamentaveis verificados na peleja Peru' x Uruguay

A equipe representativa do Equador, no ultimo Campeonato Sul-Americano de basket-ball, realizado na capital peruana

(Por Alvaro do Rego Macedo Filho, representante do DIARIO CARIOCA, junto á Delegação Brasileira) — Ao Estadio Nacional compareceu na rodada final uma assistencia nunca vista em competição dessa natureza. Cerca de 10.000 pessôas accorreram ao elegante local do certame, lotando por completo as suas dependencias.

A ultima rodada apresenta os seguintes jogos: Brasil x Equador e Peru' x Uruguay. Para essa ultima peleja, reinou intensa e justificada expectativa, pois o seu resultado serviria para apontar o campeão do campeonato ou mudar por completo as posições de todos os concurrentes.

Assim é que, na hypothese dos "orientaes" sobrepujarem os peru'anos, o certame terminaria empatados pelos dois adversarios e mais a Argentina.

Um detalhe interessante: Era tal a certeza do triumpho dos limenos que as delegações do Atlantico, estavam de malas promptas e dispostas a regressarem de qualquer modo, para os seus paizes no dia immediato a realização desse jogo.

Todos depositam inteira confiança na equipe peruana, reconhecendo, todavia, no "five" uruguayo um adversario a altura.

A preliminar, disputada entre as equipes do Brasil x Equador, tambem despertou interesse, porquanto ambas as representações disputariam as ultimas collocações.

A PRIMEIRA E UNICA VICTORIA DO BRASIL

Embora fosse a equipe equatoriana muito fraca, conseguiu dominar os 10 primeiros minutos de jogo, elevando o placard, a contagem de 14 x 4. A equipe brasileira com grande esforço conseguiu igualar a pugna e terminou o 1º tempo com uma vantagem de 7 pontos: — 29 x 22.

Na etapa final, o "five" patricio entrou com a mesma constituição do tempo anterior, apesar de alguns elementos bandeirantes se acharam visivelmente esgotados. Nota-se que Luiz Soares, manteve a equipe "esperiota" durante todo o desenrolar da peleja o qual finalizou favoravel aos nossos por 50 x 49. Mais uma vez tenho a lamentar contra á má vontade do techinco Luiz Soares Filho para com os cariocas. Embora a equipe paulista estivesse vencendo o jogo por uma differença relativamente grande, não collocou, o technico paulista, um só jogador carioca em campo, apesar destes serem jogadores á altura do scratch de São Paulo. Póde ser que deixassemos de fazer o papel de "turistas" se o Equador tivesse posto uma differença de 20 pontos. Haveria, então, uma justificativa pelo fracasso, a inclusão dos players cariocas.

Como juiz actuou o peruano Felix Cartillo que controlou facilmente a partida, devido a superioridade technica dos brasileiros, como tambem pelo cavalheirismo com que se houveram as equipes em campo.

PERU' 42 — URUGUAY 36

Esta peleja, considerada de summa importancia, foi fertil em incidentes, os quaes poderiam acarretar consequencias graves, na hypothese dos peruanos serem derrotados.

Como acontece em competições dessa antureza 80% do publico que comparece, desconhece por completo as regras. Ora, os jornaes peru'anos, inadvertidamente, disseram que o juiz Blancat ia apitar favorecendo aos uruguayos afim de que seu paiz obtivesse possibilidades de sagrar-se campeão. Dessa forma, qualquer falta marcada contra o Peru' era recebida com vaias pela assistencia que tão bem se havia portado nos embates anteriores.

Os lamentaveis factos occorridos culminaram com a aggressão por pedras ao juiz, em vista da exclusão por 4 faltas do captain peru'ano Ruy.

"Por falta de garantias, o arbitro Blanet foi coagido a apitar favoravel ao Peru' no momento em que os uruguayos faziam uma reacção notavel.

LIVRARIA ALVES
Livros collegiaes e academicos

CONCESSÃO UNICA DO GOVERNO DA REPUBLICA

# LOTERIA FEDERAL DO BRASIL

Contrato celebrado com o Governo da União em 24 de Dezembro de 1937, á vista da Lei N. 21.143, de 10 de Março de 1932

PREMIO MAIOR:

22.ª EXTRAÇÃO — 200:000$000 — PLANO C

## Lista da extração de QUARTA-FEIRA, 23 de MARÇO de 1938

## 4.789 PREMIOS

Nesta LISTA não figuram por extenso os numeros premiados pela terminação do ultimo algarismo

Os bilhetes são litografados em papel branco, tinta chocolate, fundo verde garrafa e numeração preta na frente, com a inscrição: Extração em 23 de Março de 1938 ás 14 horas

**Atenção: Verifiquem a terminação simples de seus BILHETES**

## Todos os numeros terminados em 5 têm 40$000

0

12 .. 50$
25 .. 40$
34 .. 100$
38 .. 50$
57 .. 40$
80 .. 50$
85 .. 40$
92 .. 40$
108 .. 50$
125 .. 40$
157 .. 40$
167 .. 50$
185 .. 40$
192 .. 40$
213 .. 50$
225 .. 40$
242 .. 50$
257 .. 40$
274 .. 50$
285 .. 40$
292 .. 40$
299 .. 50$
317 .. 50$
325 .. 40$
329 .. 50$
357 .. 40$
367 .. 50$
385 .. 40$
389 .. 50$
392 .. 50$
392 .. 40$
407 .. 50$
425 .. 40$
457 .. 40$
485 .. 40$
492 .. 40$
523 .. 50$
525 .. 40$
547 .. 50$
557 .. 40$
583 .. 50$
592 .. 40$
596 .. 50$
621 .. 50$
625 .. 40$
633 .. 50$
657 .. 40$
685 .. 40$
692 .. 40$
715 .. 50$
725 .. 40$
730 .. 50$
757 .. 40$
766 .. 50$
770 .. 50$
781 .. 50$
785 .. 40$
788 .. 50$
792 .. 40$
800 .. 50$
840 .. 50$
857 .. 40$
862 .. 200$
882 .. 50$
885 .. 40$
890 .. 500$
891 .. 50$
892 .. 40$
898 .. 50$
892 .. 40$
902 .. 50$
925 .. 40$
957 .. 40$

984 .. Ap. .. 5:000$

**985**

**200:000$**

S. Paulo

985 .. 40$

986 .. Ap. .. 5:000$

989 .. 50$
992 .. 40$

1

1025 .. 40$
1057 .. 50$
1075 .. 50$
1085 .. 40$
1086 .. 50$
1092 .. 40$
1125 .. 40$
1132 .. 50$
1155 .. 40$
1157 .. 40$
1179 .. 50$
1185 .. 40$
1192 .. 40$
1225 .. 40$
1257 .. 40$
1263 .. 50$
1285 .. 40$
1292 .. 40$
1325 .. 40$
1357 .. 40$
1385 .. 40$
1390 .. 50$
1392 .. 40$
1419 .. 50$
1425 .. 40$
1457 .. 40$
1473 .. 50$
1474 .. 50$
1485 .. 40$

1489

1:000$000

1492 .. 40$
1497 .. 50$
1505 .. 50$
1525 .. 40$
1557 .. 40$
1585 .. 40$
1592 .. 40$
1604 .. 50$
1606 .. 50$
1625 .. 40$
1638 .. 50$
1657 .. 40$
1669 .. 50$
1671 .. 50$
1685 .. 40$
1692 .. 40$
1725 .. 40$
1757 .. 40$
1785 .. 40$
1792 .. 40$
1825 .. 40$
1833 .. 50$
1857 .. 40$
1879 .. 50$
1885 .. 40$
1886 .. 50$
1892 .. 40$
1925 .. 40$
1929 .. 50$
1957 .. 40$
1980 .. 50$
1985 .. 40$
1992 .. 40$

2

2021 .. 50$
2025 .. 40$
2026 .. 50$
2057 .. 40$
2085 .. 40$
2088 .. 50$
2092 .. 40$
2095 .. 50$
2125 .. 40$
2127 .. 50$
2131 .. 50$
2157 .. 40$
2185 .. 40$
2192 .. 40$
2202 .. 50$
2225 .. 40$
2229 .. 50$
2257 .. 40$
2285 .. 40$
2292 .. 40$
2325 .. 40$
2357 .. 40$
2371 .. 50$
2382 .. 50$
2385 .. 40$
2392 .. 40$
2420 .. 50$
2423 .. 50$
2425 .. 40$
2431 .. 200$
2457 .. 40$
2462 .. 50$
2485 .. 40$
2492 .. 40$
2525 .. 40$
2529 .. 50$
2531 .. 50$
2557 .. 40$
2584 .. 50$
2585 .. 40$
2592 .. 50$
2592 .. 40$
2613 .. 50$
2622 .. 50$
2625 .. 40$
2643 .. 50$
2648 .. 200$
2657 .. 40$
2674 .. 50$
2685 .. 40$
2691 .. 50$
2692 .. 40$
2707 .. 50$

2721

1:000$000

2725 .. 40$
2741 .. 50$
2745 .. 50$
2757 .. 40$
2785 .. 40$
2792 .. 40$
2825 .. 40$
2842 .. 50$
2857 .. 40$
2871 .. 50$
2885 .. 40$
2892 .. 40$
2895 .. 50$
2949 .. 50$
2957 .. 40$
2985 .. 40$
2986 .. 50$
2992 .. 40$

3

3025 .. 40$
3057 .. 40$
3085 .. 40$
3090 .. 50$
3092 .. 40$
3100 .. 50$
3110 .. 50$
3125 .. 40$
3131 .. 100$
3157 .. 40$
3185 .. 40$
3192 .. 40$
3208 .. 50$
3224 .. 50$
3225 .. 40$
3257 .. 40$
3276 .. 50$
3280 .. 40$
3292 .. 40$
3297 .. 50$
3325 .. 40$
3357 .. 40$
3385 .. 40$
3392 .. 40$
3425 .. 40$
3437 .. 50$
3440 .. 50$
3457 .. 40$
3459 .. 50$
3485 .. 40$
3492 .. 40$
3525 .. 40$
3557 .. 40$
3583 .. 40$
3592 .. 40$
3602 .. 50$
3606 .. 50$
3625 .. 40$
3648 .. 50$
3652 .. 50$
3657 .. 40$
3671 .. 50$
3685 .. 40$
3689 .. 500$
3692 .. 50$
3692 .. 40$
3701 .. 50$
3725 .. 40$
3757 .. 50$
3785 .. 40$
3792 .. 40$
3825 .. 40$
3851 .. 100$
3857 .. 40$
3873 .. 50$
3875 .. 50$
3876 .. 50$
3885 .. 40$
3892 .. 40$
3893 .. 50$

3895

1:000$000

3908 .. 50$
3909 .. 50$
3925 .. 40$
3949 .. 50$
3957 .. 40$
3976 .. 100$
3985 .. 40$
3992 .. 40$

4

4023 .. 50$
4025 .. 40$
4057 .. 40$
4065 .. 200$
4068 .. 50$
4075 .. 50$
4081 .. 50$
4085 .. 40$
4092 .. 40$
4095 .. 50$
4125 .. 40$
4157 .. 40$
4165 .. 50$
4185 .. 40$
4192 .. 40$
4218 .. 50$
4225 .. 40$
4237 .. 50$
4257 .. 40$
4285 .. 40$
4292 .. 40$
4317 .. 50$
4323 .. 50$
4325 .. 40$
4336 .. 50$
4357 .. 40$
4385 .. 40$
4392 .. 40$
4425 .. 40$
4457 .. 40$
4485 .. 40$
4492 .. 40$
4525 .. 40$
4557 .. 40$
4585 .. 40$
4592 .. 40$
4625 .. 40$
4650 .. 50$
4657 .. 40$
4675 .. 50$
4685 .. 40$
4692 .. 40$
4701 .. 50$
4728 .. 50$
4747 .. 50$
4757 .. 40$
4785 .. 40$
4792 .. 40$
4802 .. 50$
4825 .. 40$
4857 .. 40$
4885 .. 40$
4892 .. 40$
4901 .. 50$
4902 .. 50$
4925 .. 40$
4932 .. 40$
4952 .. 50$
4957 .. 40$
4965 .. 50$
4981 .. 50$
4985 .. 40$
4992 .. 40$
4994 .. 50$

5

5025 .. 40$
5036 .. 50$
5057 .. 40$
5085 .. 40$
5092 .. 40$
5125 .. 40$
5142 .. 50$
5147 .. 50$
5151 .. 50$
5153 .. 50$
5157 .. 40$
5185 .. 40$
5192 .. 40$
5225 .. 40$
5230 .. 50$
5257 .. 40$
5285 .. 40$
5292 .. 40$
5312 .. 50$
5325 .. 40$
5357 .. 40$
5385 .. 40$
5392 .. 40$
5405 .. 50$
5410 .. 50$
5425 .. 40$
5437 .. 50$
5457 .. 40$
5477 .. 50$
5485 .. 40$
5492 .. 40$
5505 .. 50$
5523 .. 50$
5525 .. 40$
5557 .. 40$
5585 .. 40$
5590 .. 50$
5592 .. 40$
5601 .. 50$
5610 .. 50$
5625 .. 40$
5648 .. 50$
5657 .. 40$
5685 .. 40$
5692 .. 40$
5725 .. 40$
5726 .. 50$
5757 .. 40$
5785 .. 40$
5792 .. 40$
5817 .. 50$
5825 .. 40$
5829 .. 50$
5857 .. 40$
5885 .. 40$
5892 .. 40$
5901 .. 50$
5925 .. 40$
5957 .. 40$
5985 .. 40$
5992 .. 40$

6

6025 .. 40$
6030 .. 50$
6057 .. 40$
6076 .. 50$
6085 .. 40$
6092 .. 40$
6097 .. 50$
6125 .. 40$
6135 .. 40$
6154 .. 50$
6157 .. 40$
6185 .. 40$
6192 .. 40$
6214 .. 50$
6225 .. 40$
6240 .. 500$
6265 .. 40$
6285 .. 40$
6291 .. 50$
6292 .. 40$
6308 .. 50$
6319 .. 50$
6325 .. 40$
6343 .. 50$
6357 .. 40$
6385 .. 40$
6392 .. 40$
6397 .. 50$
6416 .. 50$
6425 .. 40$
6457 .. 40$
6472 .. 50$
6485 .. 40$
6488 .. 50$
6492 .. 40$
6509 .. 50$
6525 .. 40$
6548 .. 50$
6557 .. 40$
6585 .. 40$
6592 .. 40$
6625 .. 40$
6657 .. 40$
6666 .. 50$
6685 .. 40$
6692 .. 40$
6711 .. 50$
6725 .. 40$
6742 .. 50$
6748 .. 50$
6757 .. 40$
6785 .. 40$
6792 .. 40$
6800 .. 50$
6809 .. 50$
6817 .. 50$
6825 .. 40$
6857 .. 40$
6867 .. 50$
6873 .. 50$
6885 .. 40$
6888 .. 50$
6892 .. 40$
6898 .. 50$
6925 .. 40$
6949 .. 50$
6957 .. 40$
6965 .. 50$
6972 .. 50$
6985 .. 40$
6992 .. 40$
6999 .. 50$

7

7025 .. 50$
7025 .. 40$
7027 .. 50$
7037 .. 50$
7042 .. 50$
7043 .. 50$
7057 .. 40$
7061 .. 50$
7062 .. 50$
7085 .. 40$
7092 .. 40$
7125 .. 40$
7157 .. 40$
7185 .. 40$
7192 .. 40$
7205 .. 50$
7223 .. 50$
7225 .. 40$
7257 .. 40$
7263 .. 50$
7266 .. 50$
7275 .. 50$
7277 .. 50$
7285 .. 40$
7292 .. 40$
7295 .. 50$
7312 .. 50$
7325 .. 40$
7340 .. 50$
7346 .. 50$
7357 .. 40$
7374 .. 50$
7385 .. 40$
7392 .. 40$
7395 .. 50$
7425 .. 40$
7434 .. 50$
7454 .. 50$
7457 .. 40$
7485 .. 40$
7492 .. 40$
7515 .. 50$
7525 .. 40$
7557 .. 40$
7585 .. 40$
7592 .. 40$
7596 .. 50$
7623 .. 50$
7625 .. 40$
7657 .. 40$
7682 .. 50$
7685 .. 40$
7692 .. 40$
7715 .. 50$
7725 .. 40$
7757 .. 40$
7774 .. 50$
7782 .. 50$
7785 .. 40$
7792 .. 40$
7825 .. 40$
7857 .. 40$
7864 .. 50$
7885 .. 40$
7892 .. 40$
7925 .. 40$
7957 .. 40$
7985 .. 40$
7992 .. 40$

8

8009 .. 50$
8025 .. 40$
8057 .. 40$
8085 .. 40$
8092 .. 40$
8118 .. 50$

8125

2:000$000

8125 .. 40$
8157 .. 40$
8182 .. 40$
8193 .. 50$
8215 .. 50$
8216 .. 50$
8225 .. 40$
8232 .. 50$
8239 .. 100$
8257 .. 40$
8268 .. 50$
8272 .. 50$
8285 .. 40$
8292 .. 40$
8325 .. 40$
8341 .. 50$
8349 .. 50$
8357 .. 40$
8385 .. 40$
8392 .. 40$
8424 .. 50$
8425 .. 40$
8457 .. 40$
8470 .. 50$
8475 .. 50$
8485 .. 40$
8492 .. 40$
8525 .. 40$
8557 .. 40$
8569 .. 50$
8585 .. 40$
8592 .. 40$
8625 .. 40$
8630 .. 50$
8638 .. 50$
8657 .. 40$
8674 .. 50$
8685 .. 40$
8692 .. 40$
8713 .. 50$
8725 .. 40$
8757 .. 40$
8759 .. 50$
8785 .. 40$
8792 .. 40$
8804 .. 50$
8825 .. 40$
8863 .. 50$
8849 .. 50$
8857 .. 40$
8885 .. 40$
8892 .. 40$
8908 .. 50$
8925 .. 40$
8926 .. 50$
8957 .. 40$
8965 .. 50$
8977 .. 40$
8978 .. 100$

8985

20:000$

Rio

8985 .. 40$
8992 .. 40$

9

9025 .. 40$
9057 .. 40$
9070 .. 50$
9073 .. 50$
9078 .. 50$
9085 .. 40$
9087 .. 50$
9092 .. 40$
9096 .. 50$
9105 .. 50$
9125 .. 40$
9157 .. 40$
9185 .. 40$
9192 .. 40$
9205 .. 40$
9225 .. 40$
9257 .. 40$
9285 .. 40$
9292 .. 40$
9319 .. 50$
9325 .. 40$
9357 .. 40$
9366 .. 50$
9385 .. 40$
9392 .. 40$
9396 .. 50$
9425 .. 40$
9457 .. 40$
9485 .. 40$
9492 .. 40$
9508 .. 50$
9525 .. 40$
9557 .. 40$
9585 .. 40$
9592 .. 40$
9625 .. 40$
9657 .. 40$
9668 .. 50$
9685 .. 40$
9692 .. 40$
9725 .. 40$
9754 .. 100$
9757 .. 40$
9785 .. 40$
9792 .. 40$
9825 .. 40$
9837 .. 50$
9857 .. 40$
9885 .. 40$
9892 .. 40$
9921 .. 50$
9925 .. 40$
9933 .. 50$
9954 .. 100$
9956 .. 100$
9957 .. 50$
9957 .. 40$
9985 .. 40$
9992 .. 40$

10

10025 .. 40$
10033 .. 50$
10034 .. 50$
10043 .. 50$
10046 .. 50$
10057 .. 40$
10068 .. 50$
10085 .. 40$
10092 .. 40$
10120 .. 50$
10125 .. 40$
10157 .. 40$
10183 .. 50$
10185 .. 40$
10192 .. 40$
10194 .. 50$
10202 .. 50$
10225 .. 40$
10257 .. 40$
10271 .. 50$
10285 .. 40$
10292 .. 40$
10304 .. 50$
10325 .. 50$
10325 .. 40$
10326 .. 200$
10356 .. 50$
10357 .. 40$
10382 .. 50$
10385 .. 40$
10387 .. 50$
10390 .. 50$
10392 .. 40$
10412 .. 50$
10425 .. 40$
10437 .. 50$
10457 .. 40$
10485 .. 40$
10492 .. 40$
10525 .. 40$
10557 .. 40$
10559 .. 50$
10585 .. 40$
10592 .. 40$
10609 .. 50$
10620 .. 50$
10625 .. 40$
10633 .. 50$
10657 .. 40$
10685 .. 40$
10692 .. 50$
10692 .. 40$
10725 .. 40$
10748 .. 50$
10757 .. 40$
10764 .. 50$
10785 .. 40$
10792 .. 40$
10801 .. 50$
10825 .. 40$
10827 .. 50$
10857 .. 40$
10885 .. 40$
10892 .. 40$
10925 .. 40$
10938 .. 50$
10954 .. 50$
10957 .. 40$
10982 .. 50$
10983 .. 50$
10985 .. 40$
10992 .. 40$

11

11025 .. 40$
11027 .. 50$
11057 .. 40$
11062 .. 50$
11085 .. 40$
11092 .. 40$
11125 .. 40$
11157 .. 40$
11185 .. 40$
11192 .. 40$
11193 .. 50$
11225 .. 40$
11241 .. 50$
11257 .. 40$
11285 .. 40$
11292 .. 40$
11325 .. 40$
11357 .. 40$
11371 .. 200$
11385 .. 40$
11392 .. 100$
11392 .. 40$
11402 .. 50$
11425 .. 40$
11457 .. 40$
11485 .. 40$
11489 .. 100$
11491 .. 50$
11492 .. 40$
11525 .. 50$
11525 .. 40$
11538 .. 50$
11541 .. 50$
11557 .. 40$
11585 .. 40$
11592 .. 40$
11625 .. 40$
11628 .. 50$
11629 .. 50$
11637 .. 100$
11645 .. 50$
11650 .. 50$
11657 .. 40$
11680 .. 100$
11685 .. 40$
11691 .. 50$
11692 .. 40$
11713 .. 50$
11725 .. 40$
11757 .. 40$
11785 .. 40$
11788 .. 50$
11792 .. 40$
11825 .. 40$
11828 .. 50$
11852 .. 50$
11857 .. 40$

11877

1:000$000

11885 .. 40$
11892 .. 40$
11925 .. 40$
11928 .. 50$
11957 .. 40$
11985 .. 40$
11992 .. 40$

12

12025 .. 40$
12045 .. 100$
12056 .. 50$
12057 .. 40$
12076 .. 200$
12085 .. 40$
12092 .. 40$
12107 .. 50$
12125 .. 40$
12143 .. 50$
12157 .. 40$
12185 .. 40$
12192 .. 40$
12221 .. 50$
12225 .. 40$
12237 .. 50$
12247 .. 50$
12257 .. 40$
12283 .. 50$
12285 .. 40$
12292 .. 40$
12294 .. 50$
12325 .. 40$
12357 .. 40$
12371 .. 50$
12379 .. 50$
12385 .. 40$
12391 .. 50$
12392 .. 40$
12425 .. 40$
12457 .. 40$
12468 .. 50$
12485 .. 40$
12488 .. 50$
12487 .. 50$
12492 .. 40$
12502 .. 50$
12512 .. 50$
12525 .. 40$
12546 .. 50$
12555 .. 50$
12557 .. 40$
12568 .. 50$
12585 .. 40$
12592 .. 50$
12592 .. 40$
12625 .. 40$
12626 .. 50$
12643 .. 50$
12657 .. 40$
12658 .. 50$
12685 .. 40$
12692 .. 40$
12695 .. 50$
12700 .. 50$
12709 .. 50$
12725 .. 50$
12725 .. 40$
12757 .. 40$
12764 .. 50$
12785 .. 40$
12792 .. 40$
12796 .. 50$
12814 .. 50$
12825 .. 40$
12857 .. 40$
12885 .. 40$
12892 .. 40$
12922 .. 50$
12925 .. 40$
12940 .. 50$
12957 .. 40$
12985 .. 40$
12992 .. 40$

13

13001 .. 50$
13025 .. 40$
13054 .. 50$
13057 .. 40$
13070 .. 50$
13085 .. 40$
13092 .. 40$
13101 .. 50$
13125 .. 40$
13151 .. 50$
13157 .. 40$
13167 .. 50$
13172 .. 50$
13185 .. 40$
13192 .. 40$
13215 .. 50$
13225 .. 40$
13257 .. 40$
13288 .. 50$
13285 .. 40$
13291 .. 50$
13292 .. 40$
13325 .. 40$
13339 .. 50$
13357 .. 40$
13385 .. 40$
13392 .. 40$
13403 .. 50$
13406 .. 50$
13425 .. 40$
13457 .. 40$
13485 .. 40$
13492 .. 40$
13525 .. 40$
13535 .. 50$
13542 .. 50$
13557 .. 40$
13585 .. 40$
13588 .. 50$
13592 .. 40$
13613 .. 50$
13616 .. 50$
13625 .. 40$
13657 .. 40$
13685 .. 40$
13692 .. 40$
13725 .. 40$
13749 .. 50$
13757 .. 40$
13785 .. 40$
13792 .. 40$
13801 .. 50$
13825 .. 50$
13825 .. 40$
13857 .. 40$
13859 .. 50$
13885 .. 40$
13892 .. 40$
13919 .. 50$
13925 .. 40$
13957 .. 40$
13977 .. 50$
13985 .. 40$
13988 .. 50$
13992 .. 40$

14

14025 .. 40$
14057 .. 40$
14085 .. 40$
14092 .. 40$
14106 .. 50$
14112 .. 50$
14125 .. 40$
14131 .. 50$
14133 .. 100$
14157 .. 50$
14157 .. 40$
14171 .. 50$
14176 .. 50$
14180 .. 50$
14181 .. 100$
14185 .. 40$
14192 .. 40$
14225 .. 40$
14257 .. 40$
14273 .. 50$
14285 .. 40$
14292 .. 40$
14325 .. 40$
14346 .. 50$
14357 .. 40$
14360 .. 50$
14381 .. 50$
14385 .. 40$
14392 .. 40$
14425 .. 40$
14431 .. 50$
14437 .. 50$
14454 .. 50$
14457 .. 40$
14458 .. 50$
14485 .. 40$
14492 .. 40$
14497 .. 50$
14525 .. 40$
14538 .. 50$
14557 .. 40$
14585 .. 40$
14592 .. 40$
14625 .. 40$
14628 .. 50$
14642 .. 50$
14648 .. 50$
14657 .. 40$
14682 .. 50$
14685 .. 40$
14692 .. 40$
14725 .. 40$
14729 .. 500$
14757 .. 40$
14785 .. 40$
14792 .. 40$
14795 .. 50$
14825 .. 40$
14832 .. 50$
14857 .. 40$
14865 .. 50$
14885 .. 40$
14892 .. 40$
14924 .. 50$
14925 .. 40$
14932 .. 50$
14942 .. 50$
14957 .. 40$
14985 .. 40$
14992 .. 40$

14995

1:000$000

15

15009 .. 50$
15025 .. 40$
15033 .. 50$
15044 .. 50$
15045 .. 50$
15049 .. 50$
15057 .. 40$
15080 .. 50$
15085 .. 40$
15092 .. 40$
15125 .. 40$
15142 .. 50$
15157 .. 40$
15185 .. 40$
15192 .. 40$
15196 .. 50$
15225 .. 40$
15234 .. 50$
15243 .. 50$
15257 .. 40$
15285 .. 40$
15292 .. 200$
15292 .. 40$
15299 .. 50$
15325 .. 40$
15357 .. 40$
15385 .. 40$
15392 .. 40$
15425 .. 40$
15454 .. 50$
15457 .. 40$
15458 .. 50$
15460 .. 50$
15472 .. 50$
15485 .. 40$
15492 .. 40$
15525 .. 40$
15554 .. 200$
15557 .. 40$
15585 .. 40$
15592 .. 40$
15616 .. 50$
15625 .. 40$

15657

5:000$000

15657 .. 40$
15679 .. 50$
15683 .. 50$
15685 .. 40$
15692 .. 40$
15725 .. 40$
15733 .. 50$
15751 .. 50$
15757 .. 40$
15769 .. 50$
15779 .. 50$
15785 .. 40$
15792 .. 40$
15798 .. 50$
15825 .. 40$
15857 .. 40$
15864 .. 50$
15870 .. 50$
15883 .. 50$
15885 .. 40$
15892 .. 40$
15925 .. 40$
15947 .. 50$
15957 .. 40$
15985 .. 40$
15992 .. 40$

16

16010 .. 50$
16025 .. 40$
16041 .. 50$
16042 .. 50$
16057 .. 40$
16067 .. 50$
16077 .. 50$
16085 .. 40$
16091 .. 50$
16092 .. 40$
16093 .. 50$
16106 .. 50$
16125 .. 40$
16157 .. 40$
16174 .. 50$
16183 .. 50$
16185 .. 40$
16192 .. 40$
16225 .. 40$
16257 .. 40$
16273 .. 50$
16285 .. 40$
16292 .. 40$
16325 .. 40$
16355 .. 50$
16357 .. 40$
16364 .. 50$
16385 .. 40$
16392 .. 40$
16396 .. 50$
16425 .. 40$
16443 .. 50$
16457 .. 40$
16485 .. 40$
16492 .. 40$
16523 .. 50$
16525 .. 40$
16532 .. 50$
16557 .. 40$
16585 .. 40$
16592 .. 40$
16625 .. 40$
16657 .. 40$
16685 .. 40$
16692 .. 40$
16725 .. 40$
16757 .. 40$
16785 .. 40$
16792 .. 40$
16805 .. 50$
16806 .. 50$
16825 .. 40$
16830 .. 50$
16857 .. 40$
16869 .. 50$
16873 .. 50$
16885 .. 40$
16892 .. 40$
16896 .. 200$
16925 .. 40$
16957 .. 40$
16982 .. 50$
16985 .. 40$

16992

10:000$000

16992 .. 40$

17

17022 .. 50$
17025 .. 40$
17045 .. 50$
17057 .. 40$
17085 .. 40$
17092 .. 50$
17092 .. 40$
17120 .. 50$
17124 .. 100$
17125 .. 40$
17134 .. 50$
17137 .. 50$
17144 .. 50$
17157 .. 40$
17185 .. 40$
17192 .. 40$
17222 .. 50$
17225 .. 40$
17251 .. 50$
17253 .. 50$
17257 .. 40$
17258 .. 50$
17260 .. 50$
17269 .. 50$
17285 .. 40$
17292 .. 40$
17316 .. 50$
17325 .. 40$
17357 .. 50$
17357 .. 40$
17378 .. 50$
17380 .. 50$
17382 .. 50$
17385 .. 40$
17392 .. 40$
17420 .. 50$
17424 .. 50$
17425 .. 40$
17457 .. 40$
17475 .. 100$
17482 .. 50$
17485 .. 40$
17491 .. 50$
17492 .. 40$
17525 .. 40$
17527 .. 50$
17557 .. 40$
17567 .. 50$
17585 .. 50$
17585 .. 40$
17592 .. 40$
17597 .. 50$
17625 .. 40$
17657 .. 40$
17685 .. 40$
17692 .. 40$
17695 .. 50$
17715 .. 50$
17719 .. 50$
17725 .. 50$
17725 .. 40$
17734 .. 50$
17757 .. 40$
17773 .. 50$
17785 .. 40$
17792 .. 40$
17825 .. 40$
17829 .. 50$
17836 .. 50$
17857 .. 40$
17860 .. 50$
17885 .. 40$
17892 .. 40$
17899 .. 50$
17925 .. 40$
17932 .. 50$
17938 .. 50$
17957 .. 40$
17958 .. 50$
17960 .. 50$
17975 .. 50$
17985 .. 50$
17985 .. 40$
17992 .. 40$

18

18025 .. 40$
18057 .. 40$
18083 .. 50$
18085 .. 40$
18086 .. 50$
18087 .. 50$
18092 .. 40$
18125 .. 40$
18126 .. 50$
18157 .. 40$
18176 .. 200$
18185 .. 40$
18192 .. 40$
18198 .. 50$
18225 .. 40$
18252 .. 50$
18257 .. 40$
18267 .. 50$
18285 .. 40$
18292 .. 40$
18298 .. 50$
18316 .. 50$
18325 .. 40$
18334 .. 50$
18347 .. 50$
18357 .. 40$
18385 .. 40$
18392 .. 40$
18425 .. 40$
18446 .. 50$
18457 .. 40$
18485 .. 40$
18492 .. 40$
18498 .. 50$
18525 .. 40$
18554 .. 50$
18557 .. 40$
18585 .. 40$
18592 .. 40$
18625 .. 40$
18634 .. 100$
18645 .. 500$
18657 .. 50$
18657 .. 40$
18685 .. 40$
18690 .. 50$
18692 .. 40$
18725 .. 40$
18726 .. 50$
18737 .. 50$
18757 .. 40$
18760 .. 50$
18777 .. 50$
18785 .. 50$
18785 .. 40$
18792 .. 40$
18825 .. 40$
18857 .. 40$
18885 .. 40$
18891 .. 50$
18892 .. 40$
18925 .. 40$
18957 .. 40$
18977 .. 50$
18985 .. 40$
18992 .. 40$

19

19015 .. 50$
19020 .. 50$
19025 .. 40$
19057 .. 50$
19057 .. 40$
19075 .. 50$
19085 .. 40$
19092 .. 40$
19125 .. 40$
19144 .. 50$
19157 .. 40$
19169 .. 50$
19176 .. 50$
19185 .. 40$
19192 .. 40$
19225 .. 40$
19249 .. 50$
19257 .. 40$
19285 .. 40$
19292 .. 40$
19298 .. 200$
19310 .. 50$
19315 .. 50$
19325 .. 40$
19333 .. 50$
19334 .. 100$
19357 .. 40$
19368 .. 50$
19384 .. 50$
19385 .. 40$
19392 .. 40$
19413 .. 50$
19425 .. 40$
19452 .. 50$
19457 .. 50$
19457 .. 40$
19485 .. 40$
19492 .. 40$
19502 .. 50$
19518 .. 50$
19525 .. 40$
19535 .. 50$
19557 .. 40$
19578 .. 50$
19585 .. 40$
19592 .. 40$
19625 .. 40$
19657 .. 40$
19661 .. 200$
19685 .. 40$
19686 .. 50$
19692 .. 40$
19722 .. 50$
19725 .. 40$
19757 .. 40$
19785 .. 40$
19792 .. 40$
19795 .. 50$

19800

1:000$000

19825 .. 40$
19838 .. 50$
19842 .. 50$
19857 .. 40$
19870 .. 50$
19885 .. 40$
19892 .. 40$
19896 .. 50$
19925 .. 40$
19949 .. 50$
19957 .. 40$
19974 .. 100$
19985 .. 40$
19986 .. 50$
19992 .. 40$

20

20001 .. 50$
20006 .. 50$
20024 .. 50$
20025 .. 40$
20057 .. 40$
20084 .. 50$
20085 .. 40$
20086 .. 50$
20092 .. 40$
20125 .. 40$
20138 .. 50$
20145 .. 50$
20157 .. 40$
20176 .. 50$
20185 .. 40$
20192 .. 40$
20225 .. 40$
20255 .. 50$
20257 .. 40$
20285 .. 40$
20292 .. 40$
20302 .. 50$
20308 .. 50$
20318 .. 50$
20325 .. 40$
20352 .. 50$
20357 .. 40$
20383 .. 50$
20385 .. 50$
20385 .. 40$
20386 .. 50$
20392 .. 40$
20398 .. 50$
20401 .. 50$
20420 .. 50$
20425 .. 40$
20457 .. 40$
20485 .. 40$
20492 .. 40$
20493 .. 50$
20514 .. 50$
20525 .. 40$
20557 .. 40$
20568 .. 50$
20584 .. 50$
20585 .. 40$
20592 .. 40$
20618 .. 100$
20625 .. 40$
20646 .. 50$
20649 .. 50$
20657 .. 40$
20663 .. 50$
20685 .. 40$
20692 .. 40$
20694 .. 50$
20698 .. 50$
20705 .. 200$
20708 .. 50$
20723 .. 50$
20725 .. 40$
20757 .. 40$
20785 .. 40$
20792 .. 40$
20825 .. 40$
20839 .. 50$
20846 .. 50$
20857 .. 40$
20869 .. 50$
20885 .. 40$
20892 .. 40$
20912 .. 50$
20920 .. 50$
20925 .. 40$
20957 .. 40$
20981 .. 50$
20985 .. 40$
20992 .. 40$

21

21012 .. 50$
21025 .. 40$
21037 .. 50$
21057 .. 40$
21062 .. 50$
21069 .. 50$
21085 .. 40$
21092 .. 40$
21097 .. 50$
21125 .. 40$
21143 .. 50$
21157 .. 40$
21173 .. 50$
21185 .. 40$
21192 .. 40$
21225 .. 40$
21246 .. 50$
21255 .. 50$
21257 .. 40$
21285 .. 40$
21292 .. 40$
21314 .. 50$
21325 .. 40$
21332 .. 50$
21357 .. 40$
21385 .. 40$
21386 .. 50$
21392 .. 40$
21404 .. 200$
21425 .. 40$
21457 .. 40$
21485 .. 40$
21492 .. 40$
21512 .. 100$
21525 .. 40$
21536 .. 50$
21557 .. 40$
21585 .. 40$
21592 .. 40$
21625 .. 40$
21647 .. 50$
21657 .. 40$
21664 .. 50$
21685 .. 40$
21692 .. 40$
21710 .. 50$
21725 .. 40$
21757 .. 40$
21785 .. 40$
21792 .. 40$
21825 .. 40$
21857 .. 40$
21880 .. 50$
21885 .. 40$
21892 .. 40$
21923 .. 50$
21925 .. 40$
21931 .. 50$
21939 .. 50$
21951 .. 50$
21954 .. 50$
21957 .. 40$
21972 .. 50$
21985 .. 40$
21992 .. 40$

22

22025 .. 40$
22056 .. 50$
22057 .. 40$
22080 .. 50$
22085 .. 40$
22092 .. 40$
22105 .. 50$
22125 .. 40$
22140 .. 50$
22152 .. 50$
22157 .. 40$
22169 .. 50$
22172 .. 50$
22185 .. 40$
22192 .. 40$
22218 .. 100$
22225 .. 40$
22257 .. 40$
22263 .. 50$
22285 .. 40$
22292 .. 40$
22325 .. 40$
22357 .. 40$
22385 .. 40$
22392 .. 40$
22425 .. 40$
22432 .. 50$
22457 .. 40$
22480 .. 50$
22485 .. 40$
22492 .. 40$
22498 .. 100$
22525 .. 40$
22529 .. 50$
22548 .. 100$
22552 .. 50$
22557 .. 40$
22585 .. 40$
22586 .. 50$
22592 .. 40$
22596 .. 50$
22625 .. 40$
22657 .. 40$
22685 .. 40$
22692 .. 40$
22707 .. 50$
22716 .. 50$
22725 .. 40$
22757 .. 40$
22775 .. 50$
22785 .. 40$
22792 .. 40$
22799 .. 50$
22825 .. 40$
22839 .. 50$
22857 .. 40$
22885 .. 40$
22892 .. 40$
22908 .. 50$
22915 .. 50$
22925 .. 40$
22957 .. 40$
22985 .. 40$
22987 .. 50$
22992 .. 40$

23

23025 .. 40$
23031 .. 50$
23057 .. 40$
23085 .. 40$
23092 .. 40$
23122 .. 50$
23123 .. 50$
23124 .. 50$
23125 .. 40$
23142 .. 50$
23143 .. 50$
23144 .. 50$
23154 .. 50$
23157 .. 40$
23167 .. 50$
23185 .. 40$
23192 .. 40$
23225 .. 40$
23257 .. 40$
23266 .. 50$
23285 .. 40$
23291 .. 50$
23292 .. 40$
23300 .. 50$
23301 .. 200$
23325 .. 40$
23348 .. 50$
23357 .. 40$
23367 .. 50$
23380 .. 50$
23385 .. 40$
23392 .. 40$
23413 .. 50$
23425 .. 40$
23457 .. 40$
23485 .. 40$
23492 .. 40$
23525 .. 40$
23557 .. 40$
23585 .. 40$
23586 .. 50$
23592 .. 40$
23596 .. 50$
23625 .. 40$
23657 .. 40$
23659 .. 50$
23670 .. 50$
23685 .. 40$
23692 .. 40$
23725 .. 40$
23757 .. 40$
23785 .. 40$
23792 .. 40$
23809 .. 50$
23825 .. 40$
23851 .. 50$
23857 .. 40$
23885 .. 40$
23892 .. 40$
23922 .. 50$
23925 .. 40$
23957 .. 40$
23985 .. 40$
23992 .. 50$
23992 .. 40$

24

24025 .. 40$
24036 .. 50$
24057 .. 40$
24085 .. 40$
24092 .. 40$
24125 .. 40$
24141 .. 50$
24156 .. 50$
24157 .. 40$
24185 .. 40$
24192 .. 40$
24225 .. 40$
24256 .. 50$
24257 .. 40$
24285 .. 40$
24292 .. 40$
24295 .. 50$
24307 .. 50$
24325 .. 40$
24357 .. 40$
24364 .. 50$
24385 .. 40$
24392 .. 40$
24416 .. 50$
24425 .. 40$
24448 .. 50$
24454 .. 50$
24457 .. 40$
24485 .. 40$
24486 .. 50$
24492 .. 40$
24505 .. 50$
24525 .. 40$
24543 .. 50$
24557 .. 40$
24585 .. 40$
24587 .. 50$
24592 .. 40$
24625 .. 40$
24656 .. 50$
24657 .. 40$
24685 .. 40$
24688 .. 50$
24692 .. 40$
24720 .. 50$
24725 .. 40$
24735 .. 50$
24757 .. 40$
24785 .. 40$
24792 .. 40$
24824 .. 50$
24825 .. 40$
24831 .. 50$
24846 .. 50$
24857 .. 40$
24885 .. 40$
24890 .. 50$
24892 .. 40$
24925 .. 40$
24928 .. 50$
24955 .. 50$
24957 .. 40$
24971 .. 50$
24985 .. 40$
24992 .. 40$
24995 .. 50$

25

25025 .. 50$
25025 .. 40$
25048 .. 50$
25049 .. 50$
25057 .. 40$
25058 .. 50$
25085 .. 40$
25089 .. 50$
25092 .. 40$
25125 .. 40$
25157 .. 40$
25160 .. 500$
25185 .. 40$
25192 .. 40$
25206 .. 50$
25207 .. 50$
25225 .. 40$
25257 .. 40$
25285 .. 40$
25292 .. 40$
25322 .. 200$
25325 .. 40$
25335 .. 50$
25357 .. 40$
25385 .. 40$
25392 .. 40$
25405 .. 50$
25425 .. 40$
25427 .. 50$
25457 .. 40$
25471 .. 50$
25485 .. 40$
25492 .. 40$
25525 .. 40$
25557 .. 40$
25585 .. 40$
25592 .. 40$
25625 .. 40$
25635 .. 50$
25657 .. 40$
25685 .. 40$
25692 .. 40$
25703 .. 50$
25704 .. 50$
25708 .. 50$
25725 .. 40$
25744 .. 50$
25745 .. 50$
25757 .. 40$
25785 .. 40$
25792 .. 40$
25825 .. 40$
25855 .. 50$
25857 .. 40$
25885 .. 40$
25892 .. 40$
25896 .. 50$
25925 .. 40$
25949 .. 50$
25957 .. 40$
25981 .. 50$
25982 .. 50$
25985 .. 50$
25985 .. 40$
25986 .. 50$
25992 .. 40$

26

26025 .. 40$
26036 .. 50$
26057 .. 40$
26085 .. 40$
26092 .. 40$
26107 .. 50$
26125 .. 40$
26131 .. 50$
26135 .. 50$
26141 .. 100$
26157 .. 40$
26164 .. 50$
26181 .. 50$
26185 .. 40$
26192 .. 40$
26225 .. 40$
26257 .. 40$
26285 .. 40$
26292 .. 40$
26325 .. 40$
26344 .. 50$
26357 .. 40$
26385 .. 40$
26392 .. 40$
26425 .. 40$
26444 .. 50$
26446 .. 50$
26449 .. 50$
26457 .. 40$
26476 .. 50$
26485 .. 40$
26492 .. 40$
26494 .. 50$
26525 .. 40$
26529 .. 50$
26554 .. 50$
26556 .. 50$
26557 .. 40$
26585 .. 40$
26591 .. 50$
26592 .. 40$
26610 .. 50$
26613 .. 500$
26625 .. 40$
26627 .. 200$
26636 .. 50$
26656 .. 50$
26657 .. 40$
26671 .. 50$
26672 .. 50$
26685 .. 40$
26692 .. 40$
26700 .. 50$
26725 .. 40$
26748 .. 50$
26757 .. 40$
26777 .. 100$
26785 .. 40$
26792 .. 40$
26825 .. 40$
26840 .. 50$
26857 .. 40$
26885 .. 40$
26891 .. 50$
26892 .. 40$
26895 .. 50$
26909 .. 50$
26925 .. 40$
26957 .. 40$
26985 .. 40$
26992 .. 40$
26999 .. 50$

27

27020 .. 50$
27025 .. 40$
27057 .. 40$
27073 .. 100$
27079 .. 50$
27085 .. 40$
27092 .. 40$
27093 .. 50$
27125 .. 40$
27157 .. 40$
27172 .. 50$
27180 .. 50$
27185 .. 40$
27192 .. 40$
27225 .. 40$
27229 .. 50$
27244 .. 50$
27257 .. 40$
27285 .. 40$
27292 .. 40$
27323 .. 50$
27325 .. 40$
27357 .. 40$
27381 .. 50$
27383 .. 50$
27385 .. 40$
27392 .. 40$
27410 .. 50$
27425 .. 40$
27457 .. 40$
27485 .. 40$
27492 .. 40$
27525 .. 40$
27557 .. 40$
27584 .. 50$
27585 .. 40$
27592 .. 40$
27610 .. 50$
27625 .. 40$
27629 .. 50$
27632 .. 50$
27646 .. 50$
27657 .. 40$
27667 .. 50$
27685 .. 40$
27692 .. 40$
27713 .. 50$
27718 .. 50$
27725 .. 40$
27757 .. 40$
27780 .. 50$
27785 .. 40$
27792 .. 40$
27825 .. 40$
27857 .. 40$
27885 .. 40$
27890 .. 50$
27892 .. 40$
27913 .. 200$
27914 .. 500$
27920 .. 50$
27925 .. 40$
27952 .. 50$
27957 .. 40$
27985 .. 40$
27992 .. 40$
27994 .. 50$

### Premios maiores

**985** — 200:000$ — S. Paulo

8985 .... 20:000$ — Rio

16992 .... 10:000$ — Rio

15657 .... 5:000$ — S. Paulo

8125 .... 2:000$ — Rio

PLANO DA PRESENTE LISTA

PLANO C

PREMIOS:

[illegible]

O Escritorio á rua da Alfandega n. 28, estará aberto para pagamentos todos os dias uteis, das 9 ás 11 ½ e das 13 ½ ás 16 horas, exceto nos dias feriados.

A Administração pagará o valor que representem os bilhetes premiados, durante os primeiros 6 meses da respetiva extração, ao seu portador, e não atenderá reclamação alguma por perda ou subtração de bilhetes.

No caso do premio maior caber ao numero 1, serão considerados como aproximações o imediatamente superior e o ultimo dos milhares que jogarem; sendo sorteado o ultimo, serão aproximações o imediatamente inferior e o primeiro, isto é, o numero 1.

**As extrações principiam ás 14 horas**

Plano da proxima extração em 26 de Março de 1938

PLANO B

PREMIOS:

[illegible]

**22.ª Extração — Concessionario: Domingos Demarchi**

O Fiscal do Governo: René Mostardeiro
O Ajudante do Fiscal do Governo: Dr. Moacyr Ferreira Rozo
O Escrivão: Joaquim de Freitas Junior

**22.ª Extração**

A MOTOCYCLETA QUE MAIS SE VENDE NO MUNDO INTEIRO

A popularidade mundial da motocycleta DKW é devida á sua marcha suave e grande estabilidade nas estradas, em qualquer velocidade. O motor a 2 tempos, verdadeira maravilha de construcção mecanica, tem apenas 5 peças moveis. A motocycleta DKW se distingue, principalmente, pela extraordinaria economia de sua manutenção, segurança absoluta de manejo e solida construcção, que é a melhor garantia de sua durabilidade.

AUTO UNION BRASIL LTDA.
R. Mexico, 142 - R. Riachuelo, 187-189 - Rio de Janeiro


# SOCIAES

## ANNIVERSARIOS

Fazem annos hoje:

A sra. Stella Alves de Araujo Fonseca Costa; os drs. Rodrigues Barbosa, João Braz Nogueira da Gama; o diplomata Jarbas Loretti e o festejado poeta e academico Olegario Marianno.

Fizeram annos hontem:

As senhoras: d. Maria Botafogo do Rio Branco, esposa do sr. ministro Gastão do Rio Branco; d. Amelia Rezende Martins, esposa do dr. Rezende Martins;

Os senhores: dr. José Rodrigues Barbosa Filho, dr. Gilberto da Silva Porto, almirante Alvaro Rodrigues de Vasconcellos, Aristoteles Gomes Macedo, José Alexandre de Souza, Amancio José dos Santos e 1º tenente Augusto Sheren Ferreira de Abreu.

— Regina Myrthes — Por motivo da passagem do seu anniversario natalicio, a intelligente e formosa menina Regina Myrthes, dilecta filhinha da distincta senhora Aurora de Almeida Valle, zelosa funccionaria da Secretaria do Expediente do gabinete do prefeito do Districto Federal e do sr. Galvão do Valle, traductor do Ministerio do Trabalho, recebeu de suas numerosas amiguinhas e collegas muitas flores, abraços, beijos, brinquedos e bombons.

Regina Myrthes offereceu, na residencia de seus paes, uma encantadora festa infantil, que deixou saudades pela graça, originalidade e belleza do seu transcurso.

— Fez annos hontem o capitão de corveta Gerson de Macedo Soares.

— Transcorre hoje a data natalicia do sr. José Alexandre de Souza, commerciario nesta capital.

O anniversariante offerecerá, logo á noite, uma festa em sua residencia, aos seus parentes e amigos.

**Alfredo de França Junior** — Transcorre hoje, o anniversario natalicio do sr. Alfredo de França Junior, filho do capitão Alfredo Durval de França, de nossa Marinha Mercante e sra. d. Aurea Ramas França.

O anniversariante que gosa de grande prestigio em nossos meios sociaes, receberá na data de hoje, as mais vivas demonstrações de sympathia, de suas innumeras amizades.

## FESTAS

**Os jantares elegantes do Casino Atlantico, ás sextas-feiras** — A temporada elegante do Casino Atlantico de 1938 será inaugurada no dia 1º do proximo mez, sexta-feira, ficando este dia da semana determinado para os jantares-dansantes que, com grandes novidades mundiaes, novos numeros pelas suas famosas orchestras typicas e cardapio especial offerecerá o Maravilhoso Palacio do Posto 6 á sociedade carioca. Deste modo, será no ambiente encantador do mais moderno "grill" da cidade que as senhoras do nosso alto mundo estrearão as suas lindas toilettes da noite, em harmonia com a estação, lusindo a graça e o espirito que são o maior encanto da nossa civilizada metropole.

## CASAMENTOS

**Enlace Justina Braga-Luiz Gonza Caputo** — Realiza-se hoje o enlace matrimonial da senhorinha Justina Braga, filha da viuva Maria Adelia Braga, com o sr. Luiz Gonzaga Caputo, commerciante em Friburgo.

Serão testemunhas, no Civil, que terá logar ás 12 horas, na 5ª Pretoria, por parte da noiva, o sr. Elias Caputo e d. Maria Adelia Braga; e do noivo o dr. Oswaldo Carpenter e a senhorinha Véra Caputo.

A cerimonia religiosa, que se realiza ás 17 1/2 horas, na egreja de N. S. da Apparecida, no Meyer, serão paranymphos o sr. Leonardo de Oliveira e Souza e d. Lydia Braga de Souza.

A' noite, os noivos seguirão em viagem de nupcias para Petropolis.

## NASCIMENTOS

Está em festa o lar do sr. Idalio de Souza Pereira e de sua esposa, d. Angelina Fagundes Pereira, com o nascimento de um menino, que na pia baptismal receberá o nome de Paulo.

## HOMENAGENS

**Interventor José Malcher** — Aproveitando a estada de s. ex. nesta capital, os amigos e admiradores do dr. José Malcher, interventor federal no Pará, vão homenageal-o com um banquete de honra no Automovel Club do Brasil, em regosijo á sua elevada actuação na interventoria daquelle Estado da Federação. As listas, que já contam com grande numero de adherentes, entre os quaes nomes do nosso mundo official, encontram-se na portaria do "Jornal do Commercio", com o sr. Adão Lima.

## PROMOÇÕES

O presidente da Republica acaba de promover ao posto de 1º tenente o 2º tenente da Policia Militar Dimas Rocha Pitta. Esse official desfruta no seio daquella corporação de grande estima não somente dos seus companheiros como dos seus superiores. Commandante da força da guarda da Chefatura de Policia, sempre se revelou um official digno e disciplinado.

## BODAS DE OURO

Hoje, o casal dr. Rodolpho Lahmeyer commemorará o 50º anniversario do seu casamento. Por esse motivo o sr. general Hastimphilo de Moura e sua senhora fazem celebrar missa, ás 10 horas, na egreja de São Francisco Xavier.

## BODAS DE PRATA

Celebram-se hoje as bodas de prata dos dois casaes — dr. Miguel Buarque Pinto Guimarães e d. Zilda Lafayette Pinto Guimarães e dr. Luiz da Silva Porto e d. Stella Lafayette da Silva Porto, estes, ausentes da Capital Federal.

Os filhos do casal Pinto Guimarães farão rezar ás 10 horas, missa de regosijo pela feliz data, na Matriz de São João Baptista da Lagôa, onde ha 25 annos passados o dr. Lafayette Rodrigues Pereira e sua senhora levaram ao altar as suas duas jovens filhas para receber a benção matrimonial das mãos do actual Arcebispo de Taubaté, monsenhor dr. André Arcoverde.

## VIAJANTES

Pelo avião "Electra", da linha mineira da Panair do Brasil, viajaram hontem os seguintes passageiros: do Rio de Janeiro para Bello Horizonte: Euclydes B. Marques dos Santos, Gaston Maigné, Preben T. A. Schmidt, dr. Geraldo Malheiros, sra. Eudoxia Tolentino, senhorinha Nelly, dr. Antonio Martins Rego e dr. Rubens Porto: e de Bello Horizonte para o Rio de Janeiro: dr. Carlos Albrecht, Otto Spithaler, Alvaro Edwards Ribeiro, dr. Alvimar Carneiro Rezende, sra. Violeta Prata Garcia, George F. Pichel, Azis Abras e Braulio Carsalade.

Procedente de Porto Alegre e escalas, amerissou hontem ás 11,30 horas, no Aeroporto Santos Dumont, um hydro-avião da linha sul da Panair do Brasil, trazendo os seguintes passageiros para esta capital: de Porto Alegre, dr. Luiz Palmeiro Lopes e Milton Soares; e de Santos, tenente Leovegildo do Amaral Alves.

Com destino aos portos do Norte, até Fortaleza, parte hoje, ás 6 horas da manhã, do Aeroporto Santos Dumont, um hydro-avião da linha cearense da Panair do Brasil, conduzindo entre outros passageiros, os seguintes: para Victoria, Heinrich Strattner; para a Cidade do Salvador, Alberto Rezende, dr. Cassio Sigaud e Assid S. Nassif; e para Fortaleza, o dr. Alfredo Castilhos.

## LUTO

### MISSAS

Realiza-se hoje, ás 8 horas, no altar-mór da egreja de São Sebastião, á rua Haddock Lobo, a missa de setimo dia por alma da senhora Raymunda Assumpção de Azevedo, mandada rezar por sua familia.

— **D. Maria José Vieira** — Será rezada hoje, ás 8 horas, na Matriz de Santo Christo dos Milagres, missa de 7º dia do passamento da saudosa senhora Maria José Vieira.


A OPTICA MODERNA, Rua 7 de Setembro, 47, especialisada em oculos e pince-nez, é a casa de confiança. Entre os numerosos medicos oculistas que podem confirmar a sua pericia encontra-se o DR. EDILBERTO CAMPOS com consultorio á Rua Rodrigo Silva, 7


# THEATRO

## Como Subirá á Scena Logo Mais Em Avant-Premiére "Cabeça de Porco"

Isa Rodrigues, no typo de pivete em "Cabeça de porco"

E' hoje, finalmente, que se dará no Recreio, a grande avant-premiére de "Cabeça de porco", a linda e mais carioca das operetas brasileiras, da autoria de Luiz Iglezias e Miguel Santos, os autores felizes da "Canção Brasileira". Apresentada com todo apparato, aguardada com muita ansiedade por toda a cidade, a peça que irá hoje á scena no popular theatro da Empresa Pinto, é o cartaz esperança desta temporada. No elenco estreiam hoje os irmãos Almeida, em numeros sensacionaes de samba e maxixe, um corpo de boys e a nova orchestra dirigida pelo maestro Vivas. O grande acontecimento da noite será a "rentrée" de Isa Rodrigues, num papel que lhe irá como uma luva, uma pivette.

E' esta a distribuição de "Cabeça de porco": Isa, Isa Rodrigues; Buscapé, Oscarito; Manoel, Manoel Vieira; Alzira, Ayzira Almeida; Camaleão, Pedro Dias, Margarida, Margot, Louro; Dr. Armando, Armando Nascimento; Gustavo, Oswaldo Almeida; Porteiro, Benito; Convidada, Helena; Mordomo, Norat; Duque, Affonso Stuart; Zezé, Zezé Porto; Lou, Lou; etc., etc.

## A "TIPICA SPAGGIARI" E A MATINE'E DE DEPOIS DE AMANHÃ, NO CASINO ASSYRIO

A actuação diaria da Orchestra Tipica Argentina Spaggiari, no Casino Assyrio, annexo do Theatro Municipal, está constituindo a attracção marcante da temporada de "divertissement" no Rio. Grande orchestra dirigida pelo proprio famoso virtuose do violino Carlos Spaggiari, e contando com a participação do afamado chansonnier José Sierra, e do festejado bandoneonista Pellequaro a "Typica Spaggiari" já conquistou a attenção do publico carioca e tem merecido o applausos dos turistas, tendo ainda hontem os passageiros dos "steams" hollandez e inglez que estiveram na Guanabara promovido verdadeira manifestação aos concertistas que integram a nova orchestra do Assyrio.


si...

não experimentou OLEO DE LIMA, experimente-o, hoje mesmo, para usal-o sempre.


## A MASSA CORAL DE "PRIMAVERA"

Durante o transcorrer de "Primavera", a opereta que Octavio Rangel escreveu inspirado no film com o mesmo titulo, varias vezes é exigido o concurso do côro.

Assim sendo foi necessario organizar um corpo de cantores coristas de ambos os sexos que estivessem á altura do espectaculo grandioso que Gilda de Abreu promette apresentar no primeiro dia de abril proximo.

## O NOVO CARTAZ DE AMANHÃ, NO CARLOS GOMES

O publico carioca assistirá amanhã, no Carlos Gomes, em duas sessões, as primeiras representações da engraçadissima comedia de Franz Arnold e Ernest Bach, numa traducção brilhante do escriptor Matheus da Fontoura e no desempenho afinado pelos artistas do victorioso elenco da Companhia de Procopio.

Trata-se de um original allemão em 3 actos — em que o festejado comediante apresentar-se-á no protagonista, em trabalho verdadeiramente impagavel de comicidade.

A distribuição de "Que noite, meu Deus!", é a seguinte, pela ordem das entradas em scena: Anatolio — Luiz Cataldo; Ida — Hortensia Santos; Franze — Juracy de Oliveira; Klauss — Armando Louzada; Bonnigkit — Modesto de Souza; Emilio — Procopio; Edith — Norma Geraldy; dr. Reynaldo — Restier Junior; Ludeck — Secundino de Carvalho; Elli Ornelli — Elza Gomes; Mary — Pepa Ruiz; e Garçon — Carlos Mendes. O croquis e a decoração scenica, são de Oswaldo Sampaio.

## FRAGMENTOS DA CRITICA PAULISTANA APRECIANDO DULCINA-ODILON EM "MARQUEZA DE SANTOS"

Quando se diz que a totalidade dos criticos de theatro da imprensa de São Paulo faz côro nas referencias honrosas feitas á margem da apresentação da "Marqueza de Santos", que Viriato Corrêa escreveu e Dulcina-Odilon neste momento apresentam em ultimas representações na capital bandeirante, não ha o menor exaggero.

Senão, vejamos: "O que não padece duvida é que "Marqueza de Santos" inaugurou uma nova época para o theatro nacional", escreveu, por exemplo, Corrêa Junior em "A Gazeta" emquanto Quincas Borba, na "Folha da Manhã", assim résumia sua impressão: "O successo é collectivo, numa concepção sportiva de arte".

E d. Julieta-Reichert Becker, no "Correio Paulistano", diz, por sua vez, o seguinte: "Não é sómente a obra prima do theatrologo, senão a obra prima do theatro brasileiro até a data de hoje".

São do "Diario da Noite", tambem do São Paulo, estas palavras: "A peça de Viriato Corrêa, vale por uma temporada".

E' com essa grande comedia historica, "Marqueza de Santos", que Dulcina e Odilon, dia 30, se apresentam, em "avant-premiére", no Rival Theatro.

## A CIA. JAYME COSTA OFFERECE HOJE A SUA SEGUNDA VESPERAL A PREÇOS REDUZIDOS

O Gloria está tarde acolherá na vesperal elegantissima que Jayme Costa e sua Companhia offerecem, o grande publico do Rio.

Como é sabido já, as vesperaes das quintas-feiras e sabbados são a preços reduzidos, isto é, 3$000, preço unico para poltronas ou balcões.

"O homem que nasceu duas vezes", a bella comedia que vem esgotando todas as noites as lotações do aristocratico theatro da Cinelandia, será representada hoje, por mais tres vezes.

## O CARTAZ DE HOJE

CARLOS GOMES — "As tres Helenas", comedia, ás 20 e 22 horas, com Procopio

GLORIA — "O homem que nasceu duas vezes", comedia, ás 16, 20 e 22 horas, com Jayme Costa.

RECREIO — "Cabeça de porco", opereta, ás 21 horas, com Isa Rodrigues.

## O COMMENTARIO DA ONITE

**— Procopio tem um actor de pavilhão, informava o Conceição Machado ao Custodio Mesquita.**

**O maestro e actor não comprehendeu e elle explicou:**

**— O Arenas.**

## Sociedade Theosophica Brasileira

Em sua séde social, á rua Buenos Aires nº 51-2º, á Sociedade Theosophica Brasileira offerecerá hoje, ás 20.30 horas, nova palestra cultural sobre "Mysterios Iniciaticos do Occidente", em continuação aos estudos que estão sendo feitos, todas as quintas-feiras, sob esse titulo. A entrada é franca aos portadores de convites especiaes que a SBT, através a sua directoria, distribue, diariamente, das 17 ás 18 horas.


THEATRO RECREIO

HOJE — ÁS 21 HORAS — HOJE

ESPECTACULO COMPLETO — Sensacional "Avant-Premiére" da maravilhosa opereta-fantasia, original de LUIS IGLESIAS e MIGUEL SANTOS, com musica de J. TORRES

"CABEÇA DE PORCO"

Uma peça no genero e superior a "A Canção Brasileira" !!!

Reapparecimento da querida "estrellinha"

ISA RODRIGUES

fazendo a protagonista da peça mais CARIOCA e mais linda destes ultimos annos!

Um milhão de gargalhadas, provocadas por OSCARITO, o comico n. 1, na figura impagavel do gatuno "BUSCAPE" !! BRILHANTE DESEMPENHO DE TODO O FORMIDAVEL ELENCO DA COMPANHIA !!

"CABEÇA DE PORCO" é uma peça essencialmente familiar, de costumes cariocas e feita para o publico carioca !!! Uma deliciosa aventura que termina num romance de amor! Grande orchestra sob a regencia de B. VIVAS — Estréa dos artistas OSWALDO e ALZIRA ALMEIDA !!

NOTA — Para a "avant-premiére" de HOJE vigorarão os preços communs de 6$ a poltrona, e de amanhã em deante, todas as noites, ás 20 e 22 horas e "matinée" aos sabbados e domingos com

"CABEÇA DE PORCO", a peça que marcará o maior acontecimento theatral de 1938 !!!


## D. QUIXOTE DE LA MANCHA

### (De Miguel Cervantes)

(Continuação) (48)

que tão atrósmente se divertiram comtigo, que poderiam sér senão fantasmas, e gente do outro mundo? E nisto me certifico, por ver que, estando pelo espigão do muro do quintal a presenciar os actos da tua triste tragedia, não pude, por mais que fiz, subir-me acima, nem sequer apear-me do Rocinante; de certo porque me tinham encantado; porque te juro, á fé de quem sou, que, se pudera subir ou apear-me, eu te houvera vingado de maneira, que aquelles folles de vento, aquelles malandrinos, se ficassem lembrando da brincadeira para sempre, ainda que nisso soubera descumprir as leis da cavallaria, que, segundo já muitas vezes me ouviste, não consentem a cavalleiro pôr mão em quem o não seja, salvo sendo em defesa da sua propria vida e pessoa, em caso de urgente e grande necessidade.

— Tambem eu me vingava se pudesse — disse o outro — quer fosse armado cavalleiro, quer não; mas não pude, ainda que tenho para mim, que os que se divertiram á minha custa não eram fantasmas, nem homens encantados, como Vossa Mercê diz: eram homens de carne e osso como nós; e todos (segundo lhes ouvi emquanto me estavam voltando) tinham os seus nomes: um chamava-se Pedro Martins, outro Tenorio Fernandes; e o vendeiro ouvi que se chamava João Palomeque, o surdo; e por isso, senhor meu, o Vossa Mercê não ter podido saltar o muro, nem apear-se do cavallo, por outra causa foi, que não por encantamentos. O que eu tiro a limpo de tudo isto é, que estas aventuras, que andamos buscando, afinal de contas nos hão de metter em tantas desventuras, que não saibamos qual é a nossa mão direita. O que seria melhor e mais acertado, segundo o meu fraco entender, seria tornarmo-nos para o nosso logar, agora que é tempo das aceifas, e de cuidar da fazenda deixando-nos de andar de séca em meca, e de Herodes para Pilatos, como dizem.

— Que pouco sabes, Sancho — respondeu D. Quixote — dos achaques da cavallaria! Cala e tem paciencia, que lá virá dia em que vejas por teus olhos! que honrosa coisa é andar neste exercicio! Se não, dize-me: que maior contentamento pode haver neste mundo, ou que satisfação pode comparar-se á de vencer uma batalha, e triumphar do inimigo? Sem duvida que nada chega a isso.

— Assim deve ser — respondeu Sancho — posto que eu por mim não sei; só sei, que, depois que somos cavalleiros andantes, ou (por melhor dizer) depois que Vossa Mercê o é (que eu, á minha parte, não ha por que me entre em tão honroso rol), nunca jámais temos vencido batalha alguma, salvo a do biscainho, e ainda dessa saiu Vossa Mercê com meia orelha, e meia celada de menos; de então para cá tudo tem sido bordoada e mais bordoada, murros e mais murros; e eu, ainda por cima de tudo, manteado, e por pessoas encantadas, de quem me não posso vingar para saber até onde chega o gosto de vencer inimigos, como Vossa Mercê diz.

— Essa é que é a minha pena, e a que tu deves tambem sentir, Sancho — respondeu D. Quixote; — porém daqui em deante eu procurarei haver ás mãos alguma espada feita com tal mestria, que ao que a tiver comsigo se não possa fazer nenhum genero de encantamentos. Até não era impossivel que a ventura me deparasse a de Amadis, quando se chamava "O Cavalleiro da ardente espada"; foi a melhor, que te-

(24-3-938) (Continua)

# Diario Carioca

Anno XI — Numero 3.001 | Rio de Janeiro, Quinta-feira, 24 de Março de 1938 | Praça Tiradentes n. 77


## ULTIMA HORA SPORTIVA

### PROSEGUIU O TORNEIO ABERTO DE BASKETBALL

**Lanceiros da Villa, R. T. C., Combinado Gericinó, Grajahu' B, Affonso Segreto e Trem de Luxo, os vencedores da noitada de hontem**

A L. C. B. fez proseguir hontem, á noite, o seu Torneio Aberto de Basbetball, fazendo realizar mais seis pelejas. Os cotejos effectuados offereceram os seguintes resultados:

NO BOQUEIRÃO

R. T. C. X TEMPORAL — 1º tempo: R. T. C. 40 x 16. — Final: R. T. C. 84 x 27.

R. T. C. — Alves e Ary; Adhemar, Sapinho e Isocles — Irany e Nilton.

TEMPORAL — Paiva e Jacy; Darcy, Carlos e Antonio — Eduardo, Alves e Joaquim.

CAJUTI X LANCEIROS DA VILLA — 1º tempo: Lanceiros 19 x 16. Final: Lanceiros 51x37.

CAJUTI — Zezinho e Quindins; Carnera, Fragoso e Octavio — Tovar III, Tito e Pinto.

LANCEIROS DA VILLA — Russo e Guilherme; Djalma, Americo e Albino; Camello, Walter.

NA QUADRA DO RIACHUELO

COMBINADO GERICINO X TRIANGULO VERMELHO — 1º tempo: Gericinó 17 x 13. Final: Gericinó, 37 x 27.

GRAJAHU' B X PROGRESSO — 1º tempo: Grajahu' 18 x 1. Final. Grajahu' 43 x 17.

NO SANTA HELOISA

VETERANOS X AFFONSO SEGRETO — 1º tempo: Affonso Segreto 16 x 14. Final: Affonso Segreto 44 x 39.

VETERANOS — Hugo e A. Segreto; Gherman, Murillo e Gross.

A. SEGRETO — Mario, Esposito e Claudionor; Terremoto, Ivan e Severo.

TREM DE LUXO X RIO DE JANEIRO — 1º tempo: Trem de Luxo 29 x 16.

Final: Trem de Luxo 54 x 39.

## COMMISSÃO BRASILEIRA DE COOPERAÇÃO INTELLECTUAL

(Conclusão da 1ª. pagina)

Mostrou, em seguida, o perigo de canalizar as acções em direcção unica e immobilizar o olhar até que elle seja hypnotizado pelo fim a attingir. Analysou os instinctos e sua influencia nas tendencias modernas. Passou a estudar os grandes meios de destruição da intelligencia e do trabalho intellectual: guerra, violencia, predominio da força e outras realidades que podem transformar e derrubar as civilizações construidas pela intelligencia em suas varias modalidades.

Terminando, affirmou o orador ter chegado o momento de agir e compromette-se em seu nome e no de seus companheiros, a realizar o maximo dentro de suas possibilidades, esperando que em Washington o embaixador Pimentel Brandão continue a ser o amigo e trabalhador infatigavel em prol da Cooperação Intellectual.

**AGRADECIMENTO DO EMBAIXADOR PIMENTEL BRANDÃO**

Levantando-se, o embaixador Pimentel Brandão agradeceu os conceitos que lhe dirigira o professor Miguel Osorio de Almeida, em nome da Cooperação Intellectual. No Itamaraty o Serviço de Cooperação Intellectual não fôra bem effectivado por elle, porque sempre existira. Nos tempos do Barão do Rio Branco já se notava a tendencia de trazer ao convivio dos intellectuaes brasileiros alguns dos grandes nomes das sciencias, das letras e das artes do exterior. Depois de Rio Branco, essa preoccupação fôra ainda parte da politica diplomatica dos subsequentes orientadores das nossas relações exteriores. Constituido o Instituto Internacional de Cooperação Intellectual, por iniciativa da Liga das Nações, o Brasil logo accorreu ao chamado desses homens que conclamavam á cooperação pelo espirito todos os intellectuaes do mundo. A Commissão Brasileira de Cooperação Intellectual, composta de nomes eminentes do scenario espiritual do Brasil, trabalha conscientemente, integrada em seus fins. O ministro Oswaldo Aranha, conhecedor da nobre campanha de Cooperação Intellectual, tudo poderá fazer para que seus trabalhos continuem fructiferos e proveitosos para o Brasil.

Concluindo, o embaixador Pimentel Brandão manifestou a sua esperança de que o mundo conseguirá attingir o caminho da salvação pelas unicas coisas que nem as guerras nem as distincções farão desapparecer, o ideal, as grandes idéas, os grandes pensamentos que nascem do coração.

**FALA O MINISTRO OSWALDO ARANHA**

Tomando a palavra, o ministro Oswaldo Aranha disse que tinha de facto honra em presidir áquella reunião de homenagem ao embaixador Pimentel Brandão, como tambem essa honra era sentida por quantos haviam trabalhado sob a direcção desse illustre diplomata. A gratidão que todos alli manifestavam era aquella que se deve a todos quantos trabalham pelo bem de seu paiz. A impressão que lhe haviam deixado as palavras do professor Miguel Osorio era das mais fundas.

Tambem elle distinguia no panorama actual do mundo as obras da força e da persuasão: pelas da força, o mundo se abysmará: pelas da persuasão, por ellas sómente poderá realizar-se. Não ha alegria maior que compreender e, depois de compreender, viver a vida sob os dictames da consciencia servida pela razão. A humanidade começa a melhorar. Os problemas resolvidos pelo espirito, pela technica e pela sciencia significam um penhor e uma segurança de que a humanidade melhorará. A mentalidade humana adapta-se ás boas idéas, mesmo neste momento em que uma conspiração inspirada na força e na violencia procura subverter a ordem no mundo. O Brasil, nos poucos annos em que entre nós, coagido pelas forças napoleonicas, esteve o rei dom João VI, lucrou mais que nos trezentos e os decorridos até 1808, quando abriu os seus portos ás nações do mundo. A tendencia que hoje de novo se esboça para fechar os nossos portos não predominará sob hypothese alguma: a geographia physica do Brasil ha de vencer qualquer geographia politica estranha a nossa indole nacional. O Brasil tem condições proprias, e saberá apropriar-se de todas as raças velhas que aqui vieram procurar a felicidade. A Cooperação Intellectual merece, por todos esses motivos, o carinho e o prestigio incondicional dos governantes: fornecendo-lhe meios e garantias de successo, o Ministerio das Relações Exteriores estará trabalhando em beneficio de todo o Brasil.

**PESSOAS PRESENTES**

A sessão foi presidida pelo ministro das Relações Exteriores, Oswaldo Aranha, e teve como convidado de honra o embaixador Mario de Pimentel Brandão, tendo comparecido os membros da Commissão Brasileira de Cooperação Intellectual; os srs. ministro Hildebrando Accioly, secretario geral do Ministerio; consul Mario de Barros Vasconcellos, chefe do Departamento Administrativo; consul João Carlos Muniz, chefe do gabinete do ministro e consul Henrique Pinheiro de Vasconcellos, chefe do Archivo, Bibliotheca e Mapotheca, além dos chefes de serviço e funccionarios do Itamaraty.

## Vae inspeccionar o general Toledo Bordini

Em viagem de inspecção á Fabrica de Estojos e Espoletas de Artilharia, parte hoje, acompanhado de officiaes de seu Estado Maior para Juiz de Fóra, Estado de Minas Geraes, séde desse estabelecimento fabril, o general João Toledo Bordini, director do Material Bellico.

## Uma Mãe Aflicta Appella Por Intermedio do DIARIO CARIOCA, Para as Autoridades Policiaes

### Accusada de um crime que não praticou — Presa injustamente a sua filha Alaide

D. Marietta Gomes Ferreira, falando ao DIARIO CARIOCA

Esteve hontem, á noite, em nossa redacção, a senhora Marieta Gomes Freitas, residente á rua Paulino Nogueira, sem numero, no Morro da Formiga, que nos veio relatar a injustiça de que fôra victima, com seus dois filhos e pedir-nos, ao mesmo tempo, que, por intermedio das columnas do DIARIO CARIOCA appellassemos para as autoridades em seu favor.

Contou-nos então d. Marieta que ha bastante tempo trabalha para a familia do dr. Nicanor do Nascimento, no palacete situado á rua Medeiros Passos numero 48, na Tijuca.

Os seus patrões jamais tiveram a menor queixa quer do seu zelo ao trabalho, quer da sua honestidade.

Ha quatorze dias, mais ou menos — continuou d. Marieta — foi morar no mesmo palacete uma familia recem chegada da Argentina. E hontem, com grande surpresa, fui abordada, na porta da casa em que trabalho, por um investigador do 16º districto policial, que me deu voz de prisão e me conduziu á delegacia, onde fiquei detida até ás ultimas horas da tarde de hoje.

Pelo commissario de dia — continuou d. Marieta — foi que eu tive conhecimento de que a familia recem chegada da Argentina accusava-me de haver furtado duas colchas de seda, no valor de dois contos de réis.

— Puzeram-me no xadrez. Emquanto isso, a mando do commissario, os policiaes foram á minha casa, onde, depois de revistarem minuciosamente tudo o que nella se encontrava, e nada apurando, trouxeram presos os meus dois filhos Salvador, de 14 annos e Alayde, de 16, que é empregada na Companhia Souza Cruz.

— Nada ficando apurado contra mim, fui posta em liberdade, juntamente com Salvador. Entretanto, sob a allegação de que Alayde havia confessado o crime, deixaram-na presa.

Como eu sei que a minha filha está sendo victima de uma grande injustiça, pois de nada sabe a respeito das colchas — concluiu d. Marieta — venho appellar por intermedio do DIARIO CARIOCA, ás autoridades competentes, para que Alayde seja posta em liberdade.

## Morreu ao provocar a "delivrance"

Foi mandado recolher hontem ao necroterio do Instituto Medico Legal, pelo commissario Magalhães Couto, por suspeita, o corpo de d. Carmen Garcia Ferreira, casada, de 34 annos de edade, residente á rua Commendador Leonardo n. 31.

Aquella autoridade, ao receber a denuncia que d. Carmen, no intuito de provocar uma "delivrance" prematura, havia succumbido ao tomar uma droga, receitada por uma parteira, dirigiu-se ao local, onde, constatando a veracidade da communicação, tomou as providencias necessarias que o caso requeria.

## O inquerito instaurado no E. M. E.

Para escrivão do inquerito policial militar de que se acha encarregado o tenente-coronel Tasso de Oliveira Tinoco, foi nomeado hontem, pelo general Horta Barbosa, chefe do Estado Maior do Exercito, o capitão Annibal de Andrade.

## Violento choque de vehiculos

**VARIAS PESSOAS FERIDAS**

Registou-se hontem, na estrada Braz de Pina, um grande desastre de vehiculos, provocado pela imprudencia do motorista.

Transitava por aquella estrada o carro particular n. 25.331, guiado pelo motorista Benoit, que conduzia para Petropolis o seu patrão, Guilherme Roscheu, residente á rua Sacadura Cabral n. 164, quando surge em grande velocidade um omnibus, que o obrigou a fazer uma manobra rapida de direcção.

O carro guiado por Benoit, no emtanto derrapou no asphalto molhado e foi de encontro ao de n. 4.446, atirando-o ao meio fio.

Em consequencia do choque, sairam feridos, além do motorista Mario de Azevedo, de 32 annos de idade, residente á rua Segunda numero 5, na Penha, que soffreu forte contusão na região lombar, os seguintes passageiros: Luciano Ferreira de Souza, morador á Avenida Automovel Club n. 3.015; Alfredo Augusto Pinto, residente á rua Guaporé n. 75; Manoel Araujo, domiciliado á Villa Maria numero 66, em Irajá; Idilio Marques, residente á rua João Machado n. 50; e José Gonçalves, morador á rua Guaporé, 34.

As victimas, depois de medicadas no Posto de Assistencia da Penha, retiraram-se, excepto o motorista Mario de Azevedo, que ficou em observação.

## Encontrdo o cadaver do suicida do Corcovado

Foi encontrado, na tarde de hontem, pendido dos galhos de uma arvore, na fralda da montanha, o corpo do tresloucado rapaz que, ha dias, por motivo ainda ignorado, atirou-se do alto do Corcovado.

Em poder do tresloucado suicida, que é de cor preta e trajava macacão azul, não foi encontrado pela policia nenhum documento que pudesse provar a sua identidade.

## Descarrilamento na estação de Cedofeitas

**NÃO HOUVE VICTIMAS A REGISTAR FELIZMENTE**

Na estação de Cedofeita, proximo ao kilometro 231 hontem á tarde, occorreu um descarrilamento de trem, que felizmente não teve victimas.

O carro correio R 10 tombou junto com a machina, arrastando ainda mais tres carros, os de n.os 563-B, 564 e 552.

O trafego naquelle local pouco tempo esteve interrompido em virtude da direcção da Estrada haver determinado que os trabalhos se processassem incontinente e com rigor.

## Socorridos, hontem, pela Assistencia Municipal

Foram soccorridos hontem, pela Assistencia Municipal, as seguintes pessoas:

Adelino Gomes Moraes, de 22 annos, solteiro, empregado no commercio e residente á rua Marquez de Sapucahy n. 22, casa 11, que soffreu contusões e escoriações por auto, na Praça 11 de Junho; Waldemar, filho de Francisco da Silveira, de 14 annos, residente á Avenida Suburbana n. 1.975, com fractura da perna esquerda, por ter sido atropelado em frente á estação da Estrada de Ferro Central do Brasil, na Praça da Republica; Isalayde Francisca de Castro, parda, de 24 annos de edade, casada, domestica e moradora á rua Bomfim n. 262, com queimaduras do 2º e 3º gráos, produzidas por alcool. Esta infeliz senhora, depois de altercar com sua mãe, tentou contra a vida, derramando alcool nas vestes e atheando-lhe fogo. Em estado grave foi a victima internada no H. P. S.; Antonio Diogo Ferreira, de 36 annos de edade, operario, portuguez, casado, morador á rua Voluntarios da Patria n. 31, com contusões na perna direita; José Mattos, de 51 annos, de nacionalidade portugueza, casado, morador á rua do Porto n. 44, na Penha, com fractura exposta da perna esquerda, atropelado por auto na rua Souza, esquina de Conceição; Seraphim de Almeida, de 30 annos de edade, casado, jornaleiro, morador á rua Antonio Vargas n. 72, com fractura do craneo, colhido por automovel na Ponte dos Marinheiros, ás 8 horas da manhã e falleceu ás primeiras horas da noite, no Hospital de Prompto Soccorro, onde foi hospitalizado; Henrique Carvalho, de 19 annos de edade, solteiro, operario, domiciliado á rua São Francisco Xavier n. 342, com fractura exposta da perna esquerda, quéda na Avenida Maracanã, em virtude de um choque electrico; Eurico Garcia, de 37 annos de edade, solteiro, funccionario publico, morador á rua Frei Caneca numero 463, com ferida contusa no nariz e escoriações generalizadas, aggredido a soccos na mesma rua por um seu inimigo; e Altair, filho de Heitor Barbosa, de 9 annos de edade, de cor preta, residente á rua São Christovão, com contusões generalizadas, colhido por auto em frente á residencia.

## Impotente Para Enfrentar os Perca'ços da Vida, Suicidou-se

Sylverio Martins, o suicida

O operario Sylverio Martins, preto, desde o dia 15 do corrente, em que foi dispensado da "Caloric", onde trabalhava ha algum tempo, deliberou desde aquella data, recorrer ao suicidio.

Hontem, Sylverio Martins, cuja idéa se intensificava cada vez mais, dirigiu-se á residencia do sr. Sylvio Eduardo da França, á rua Senador Pompeu nº. 74, 2º andar, onde ingeriu misturado com cerveja, forte dóse de formicida, vindo a fallecer minutos após.

O tresloucado, que residia a rua Sacadura Cabral, nº. 153, ao sair, pela manhã de hontem de casa, alegre e sorridente, não deixava transparecer o menor vestigio dos seus propositos.

**DUAS CARTAS**

Ao ter conhecimento do suicidio, as autoridades do 9º districto policial, depois de providenciarem a remoção do corpo do inditoso rapaz para o Instituto Medico Legal, dirigiram-se para a sua residencia onde encontraram além de outros objectos pertencentes a victima, as duas carta infra, dirigidas, uma a policia e a outra a um seu amigo, Vinicio Lobato.

Na carta á policia dizia:

"A razão do meu gesto nasceu commigo, cresceu e, hoje, commigo morre..."

A missiva dirigida ao amigo:

"Peço mandarem minhas roupas e avisar ao capitão-tenente Fernando Dias Vieira, na Secretaria da Marinha, ao Affonso e ao Alvaro. No fundo da mala, tenho uma camisa propria para defunto. O guarda-chuva deixo de lembrança para Alvaro. Madame Isaura é quem deve ageitar o meu caixão. — (a.) Silverio".

No verso da carta lê-se ainda o seguinte: "Derrame todo o vidro de extrato, que está dentro da mala, sobre mim. Ao mundo e sua humanidade viciada, adeus! O soffrer não ficou á só para mim. (a.) Silverio Martins".

## Attribulada Pelos Desgostos

### Uma pobre moça suicida-se com um tiro no coração

BELLO HORIZONTE, 22 — (Do correspondente) — Os moradores da Villa Cardoso, sita á rua Juramento, na tarde de hontem, foram sacudidos por um brutal acontecimento.

Uma de suas moradoras, desgostosa com os aborrecimentos que ultimamente vinham surgindo em sua existencia, pôz termo a vida disparando um tiro de revolver no peito.

**UM MA'O PASSO**

Natural de Itaúna, Anna de Araujo — este o nome da tresloucada, ali conheceu um rapaz de quem se enamorou.

Acreditando nas promessas e juras de seu eleito, Anna deixou-se infelicitar, sendo pouco depois, relegada por elle.

Conhecedora da desgraça que attingira a moça, seus paes decidiram envial-a para esta capital, onde reside uma sua irmã.

**UM FILHO**

Pouco tempo depois de aqui chegada, Anna deu a luz a um garoto.

Já por sua construcção franzina, doentia mesmo, já por constituir um motivo de attracção para si, o garoto, que fôra baptisado com o nome de José, passou a ser sua maxima preoccupação.

Tal felicidade, no emtanto, foi passageira.

José, vindo a aggravar-se seus males, falleceu.

Este desenlace trouxe a infeliz moça uma grande magua que redundou, no lamentavel acontecimento.

**UM ESTAMPIDO**

Notando o acabrunhamento de Anna, sua irmã e seu cunhado tudo fizeram para alegral-a. Todos os esforços no emtanto, foram baldados.

Aproveitando-se de uma distracção daquelles que lhe eram todos desvelos e attenção, Anna foi a alcova dos mesmos e apoderou-se de um revolver.

Encaminhando-se depois para seu quarto, a moça voltou o cano da arma contra o peito e apertou o gatilho.

Alarmados com o estampido, sua irmã e cunhado correram para o local donde o mesmo partira, indo encontrar Anna caida ao sólo e já sem vida.

Avisada do acontecimento, a policia fez remover o cadaver da infeliz moça, que contava 21 annos de idade, para o necroterio.

Attendendo aos pedidos da familia, as autoridades consentiram que o corpo, isento da autopsia, fosse removido para a casa da familia, donde saiu o enterro.

## Ha 32 Annos Que Só Come Terra e Barro!...

### Não encontrando paladar em outro prato, o estranho individuo já damnificou as paredes de varias casas — Um caso curioso em Divino de Carangola (Minas)

**(Divino do Carangola - Minas Geraes — Do correspondente do DIARIO CARIOCA)**

O mundo está repleto de cousas curiosas, por isso que, hoje em dia, ninguem ha que se surpreenda com a apparição de certos factos por mais estapafurdios que pareçam.

A proposito vamos narrar, linhas abaixo, um desses episodios curiosos que, embora se afigure impraticavel não poderá impressionar quem quer que seja.

**UM HOMEM QUE SO' SABE COMER TERRA**

José Francisco da Rocha, ha cerca de 32 annos, só se alimenta de terra fresca.

Goza saude, é forte e, apesar de seus 51 annos de edade, comparece com sua pesada enchada ao campo e trabalha dias, semanas e ás vezes até mezes a fio, cortanto que tenha terra fresca para comer!

O seu maior desgosto é que não sabe ingerir outra coisa, pois, desde que attingiu aos 19 annos passou a não conhecer outro "prato".

**JA' DAMNIFICOU VARIAS CASAS**

Nem toda a terra, porem, serve para o seu estranho paladar.

Não é só chegar e apanhar no chão o "precioso alimento". Tem uma predilecção louca pelas paredes das casas e, de uma em uma, já damnificou innumeras dellas!

**OBRIGADO A FAZER ECONOMIA**

Outro facto curioso: uma vez que não come de todas as "qualidades" de terra, Francisco Rocha é obrigado a fazer economia. Dantes, a sua ração era de um kilo por dia. Só lhe restando, porém, hoje, duas casinhas, entrou no regime de ração. Come sómente meio kilo para a "provisão" não se acabar logo...

E peior é que tem de andar 9 kilometros todos os dias para refazer o stock. Fazer a "feira", como diriamos. Não gostando das paredes da casa onde actualmente mora, tem que ir buscar, longe a sua terra predilecta. Como a gente, que ás vezes anda um bocado de ruas para comprar da carne que viu no armazem um pouco distante da nossa residencia.

**PRECAVIDO QUANDO VIAJA**

Francisco Rocha nem sempre fica em Divino do Carangola. Faz tambem viagens e quando isto acontece, arruma um bornal e enche de terra. Onde der fome, vae comendo e não precisa pensar em hotel. Leva "mantimento" para ida e volta.

O mesmo faz todos os dias, quando sáe para o campo: leva o "almoço".

**NÃO QUER CONTINUAR A VIVER DE TERRA E BARRO!**

O nosso homem não quer continuar, todavia, a viver de terra e barro. Quer comer como nós. Quer achar prazer num "roast-beef" com batatas, num franguinho assado e num peru recheiado. Recorreu a varios medicos, tomou todas as especies de remedios, porém, sem resultado. E' a fome apertar, e elle só sabe comer da sua terrinha...